

**Legende**

**Fließgeschwindigkeiten (Starkregen)**

- < 0,50 m/s
- 0,50 - 1,00 m/s
- > 1,00 m/s
- Gesetzliches Überschwemmungsgebiet HQ100 (festgesetzt)
- Gesetzliches Überschwemmungsgebiet HQ100 (ungeprüft)

**Grenzen**

- Stadtgrenze
- Einzugsgebiete
- Fließgewässer

0 125 250 Meter

Datengrundlage: Hessische Verwaltung für Bodenmanagement und Geoinformation  
 Gefördert durch das Hessische Ministerium für Umwelt, Klimaschutz, Landwirtschaft und Verbraucherschutz (HMUKLV) aus dem Landesprogramm zur „Förderung von kommunalen Klimaschutz- und Klimaanpassungsprojekten sowie von kommunalen Informationsinitiativen“

Auftraggeber:  
**Der Magistrat der Stadt Königstein im Taunus**  
 Burgweg 5  
 61462 Königstein im Taunus



Bearbeiter:  
 Andreas Blank  
 Ingenieurbüro für Wasserbau und Wasserwirtschaft  
 Stielstraße 20, 65201 Wiesbaden



Projekt:  
**Starkregengefahrenkarten für die Stadt Königstein im Taunus**

Plandarstellung:  
**Fließgeschwindigkeitskarten**  
 Starkregenindex 7 von 12 - außergewöhnlicher Starkregen

Maßstab:	Datum:	Blattschnitt:
1 : 5.000	Juni 2026	1

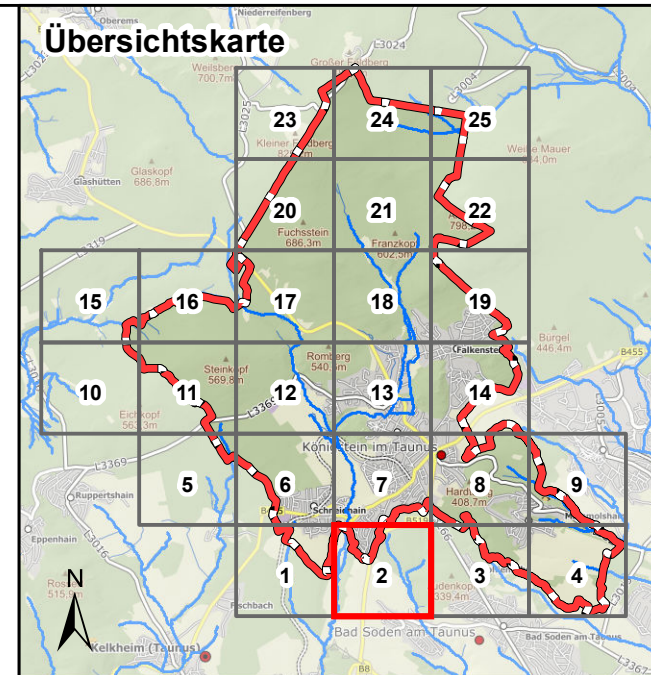
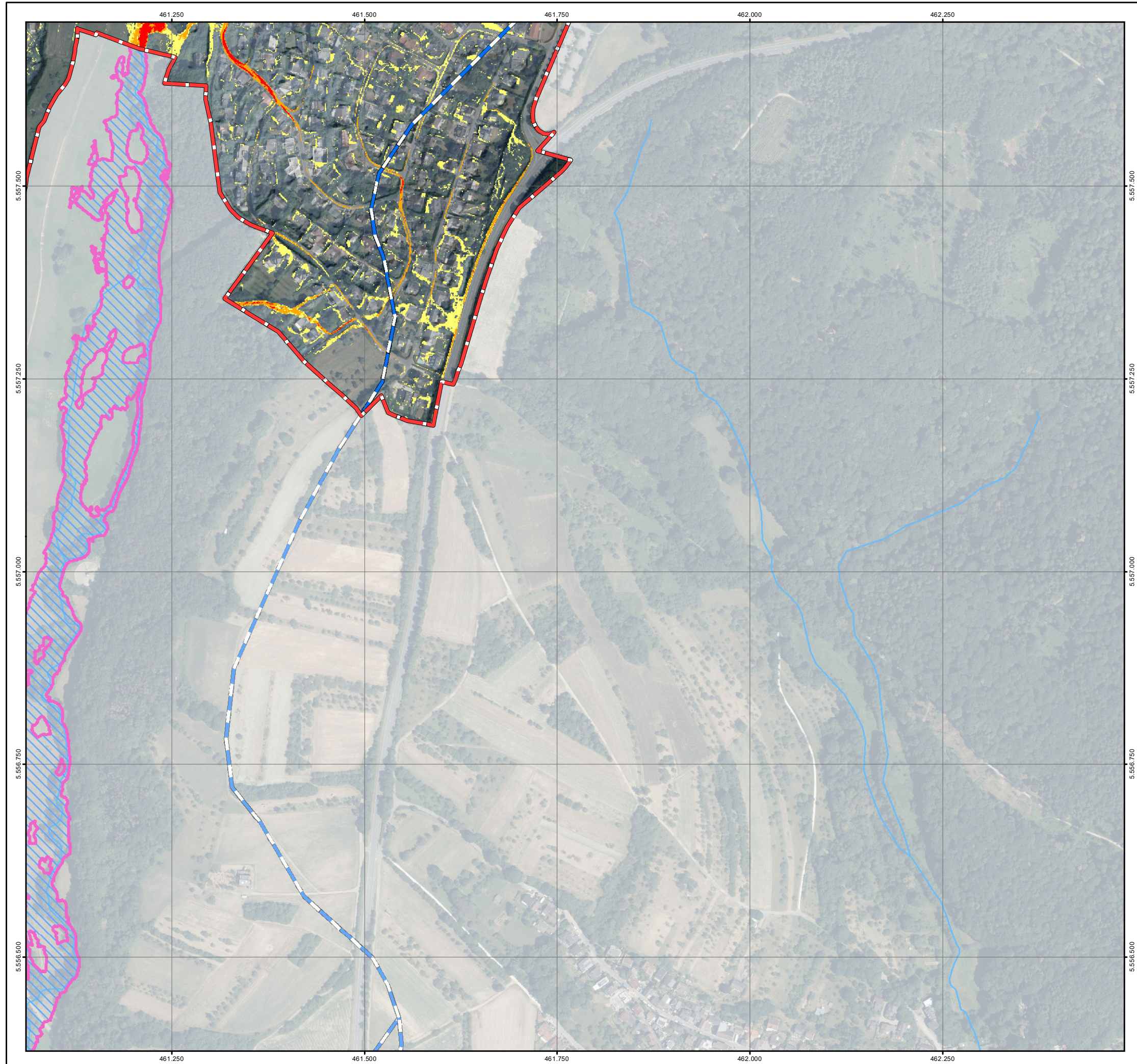

**Legende**

**Fließgeschwindigkeiten (Starkregen)**

- < 0,50 m/s
- 0,50 - 1,00 m/s
- > 1,00 m/s
- Gesetzliches Überschwemmungsgebiet HQ100 (festgesetzt)
- Gesetzliches Überschwemmungsgebiet HQ100 (ungeprüft)

**Grenzen**

- Stadtgrenze
- Einzugsgebiete
- Fließgewässer

0      125      250      Meter

Datengrundlage: Hessische Verwaltung für Bodenmanagement und Geoinformation  
 Gefördert durch das Hessische Ministerium für Umwelt, Klimaschutz, Landwirtschaft und Verbraucherschutz (HMUKLV) aus dem Landesprogramm zur „Förderung von kommunalen Klimaschutz- und Klimaanpassungsprojekten sowie von kommunalen Informationsinitiativen“

Auftraggeber:  
**Der Magistrat der Stadt Königstein im Taunus**  
 Burgweg 5  
 61462 Königstein im Taunus



Bearbeiter:  
 Andreas Blank  
 Ingenieurbüro für Wasserbau und Wasserwirtschaft  
 Stielstraße 20, 65201 Wiesbaden



Projekt:  
**Starkregengefahrenkarten für die Stadt Königstein im Taunus**

Plandarstellung:  
**Fließgeschwindigkeitskarten**  
 Starkregenindex 7 von 12 - außergewöhnlicher Starkregen

Maßstab:	Datum:	Blattschnitt:
1 : 5.000	Juni 2026	2

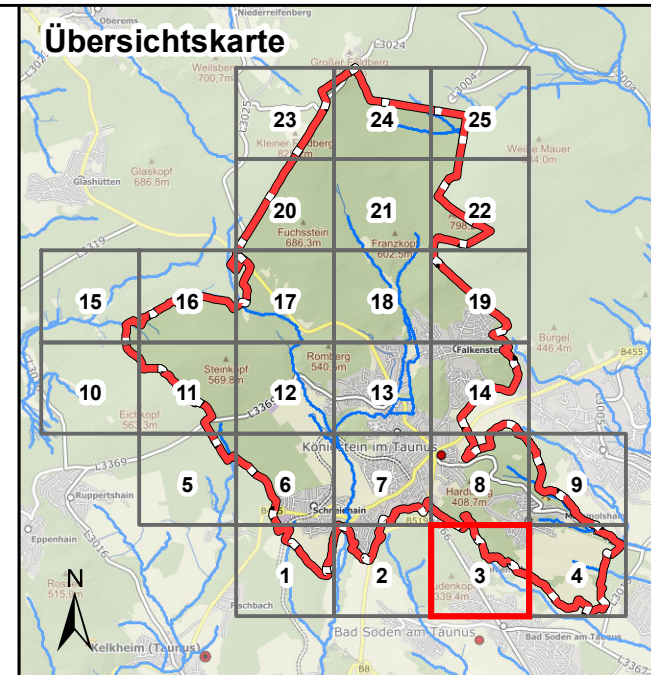
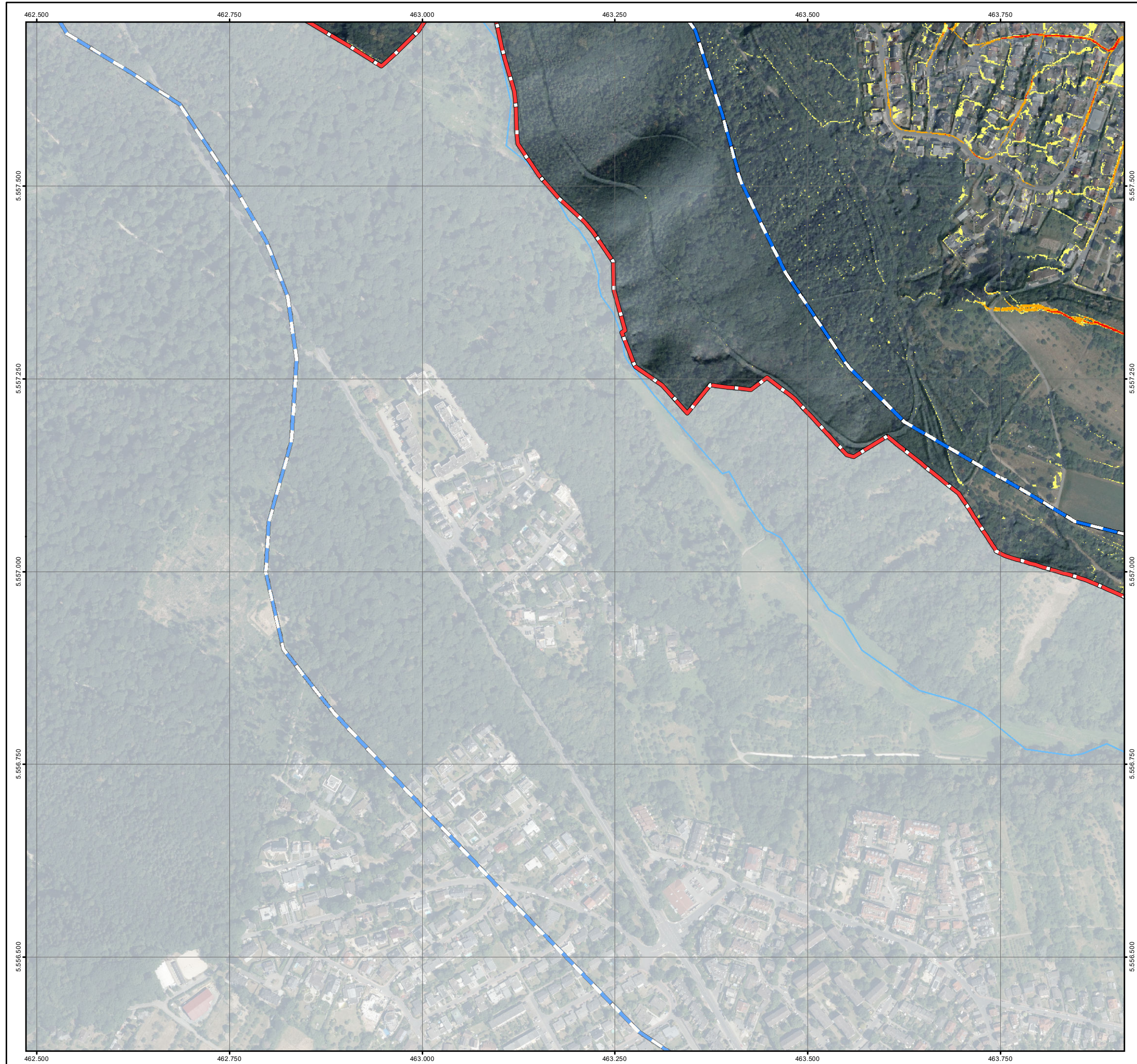

- Legende**
- Fließgeschwindigkeiten (Starkregen)**
- < 0,50 m/s
  - 0,50 - 1,00 m/s
  - > 1,00 m/s
  - Gesetzliches Überschwemmungsgebiet HQ100 (festgesetzt)
  - Gesetzliches Überschwemmungsgebiet HQ100 (ungeprüft)

- Grenzen**
- Stadtgrenze
  - Einzugsgebiete
  - Fließgewässer
- 0      125      250      Meter

Datengrundlage: Hessische Verwaltung für Bodenmanagement und Geoinformation  
 Gefördert durch das Hessische Ministerium für Umwelt, Klimaschutz, Landwirtschaft und Verbraucherschutz (HMUKLV) aus dem Landesprogramm zur „Förderung von kommunalen Klimaschutz- und Klimaanpassungsprojekten sowie von kommunalen Informationsinitiativen“

Auftraggeber:  
**Der Magistrat der Stadt Königstein im Taunus**  
 Burgweg 5  
 61462 Königstein im Taunus



Bearbeiter:  
 Andreas Blank  
 Ingenieurbüro für Wasserbau und Wasserwirtschaft  
 Stielstraße 20, 65201 Wiesbaden



Projekt:  
**Starkregengefahrenkarten für die Stadt Königstein im Taunus**

Plandarstellung:  
**Fließgeschwindigkeitskarten**  
 Starkregenindex 7 von 12 - außergewöhnlicher Starkregen

Maßstab:	Datum:	Blattschnitt:
1 : 5.000	Juni 2026	3

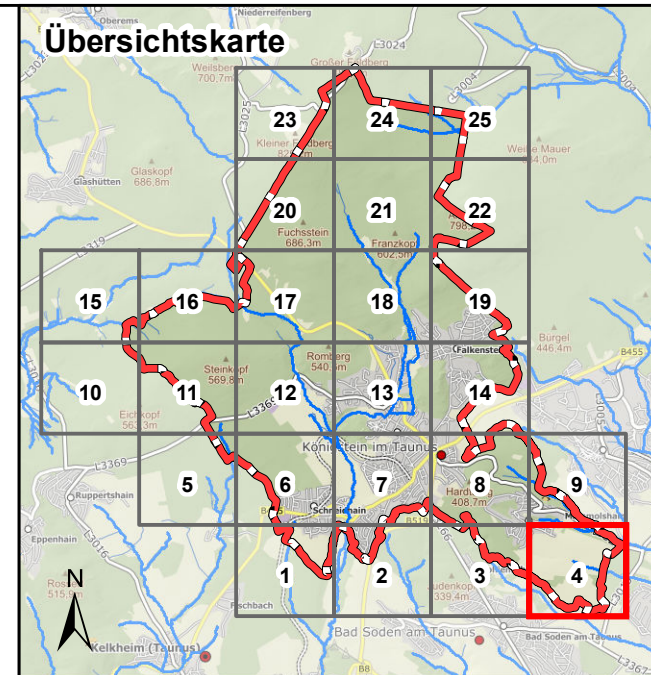
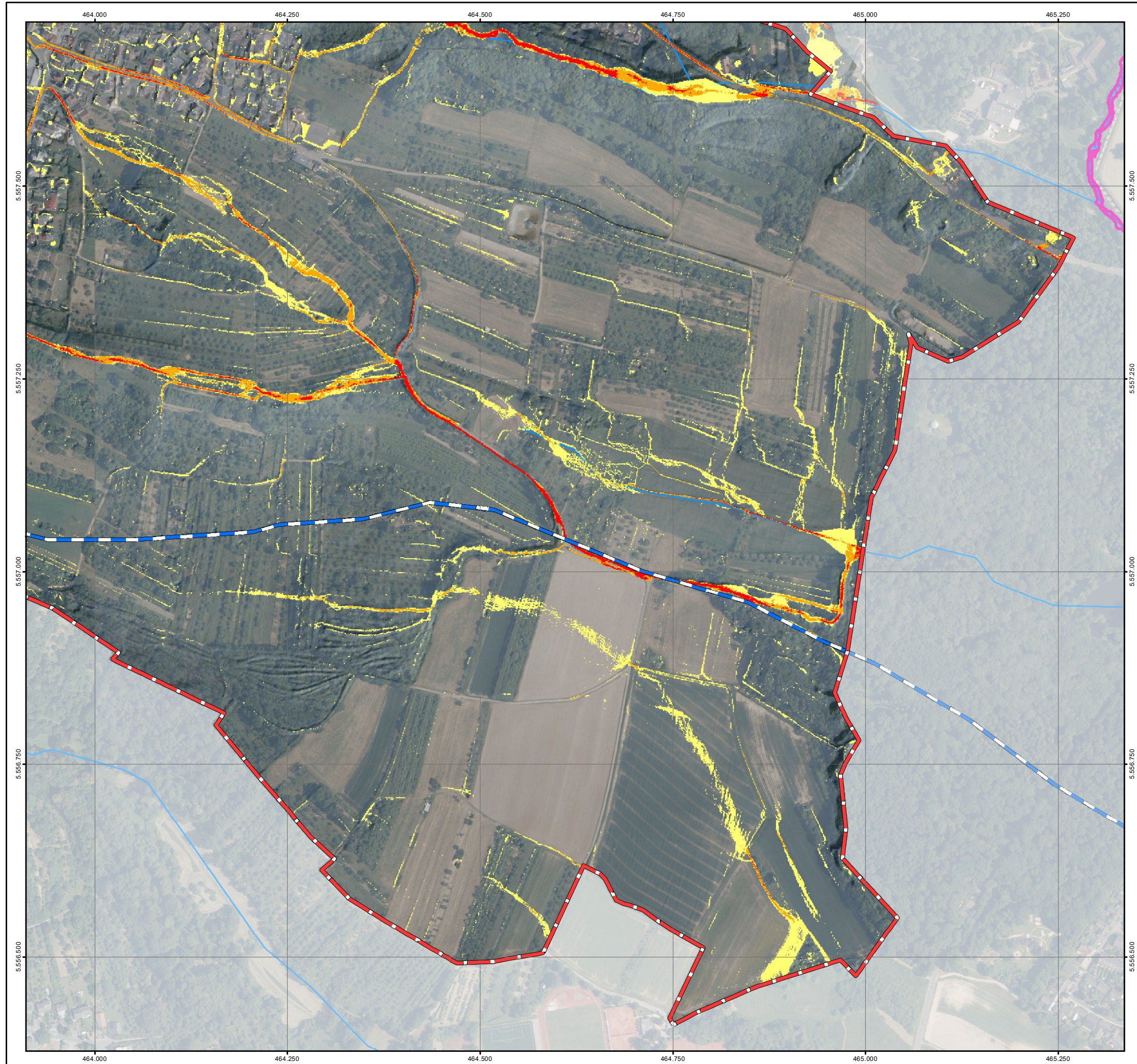

**Legende**

**Fließgeschwindigkeiten (Starkregen)**

- < 0,50 m/s
- 0,50 - 1,00 m/s
- > 1,00 m/s
- Gesetzliches Überschwemmungsgebiet HQ100 (festgesetzt)
- Gesetzliches Überschwemmungsgebiet HQ100 (ungeprüft)

**Grenzen**

- Stadtgrenze
- Einzugsgebiete
- Fließgewässer

0 125 250 Meter

Datengrundlage: Hessische Verwaltung für Bodenmanagement und Geoinformation  
 Gefördert durch das Hessische Ministerium für Umwelt, Klimaschutz, Landwirtschaft und Verbraucherschutz (HMUKLV) aus dem Landesprogramm zur „Förderung von kommunalen Klimaschutz- und Klimaanpassungsprojekten sowie von kommunalen Informationsinitiativen“

Auftraggeber:  
**Der Magistrat der Stadt Königstein im Taunus**  
 Burgweg 5  
 61462 Königstein im Taunus



Bearbeiter:  
 Andreas Blank  
 Ingenieurbüro für Wasserbau und Wasserwirtschaft  
 Stielstraße 20, 65201 Wiesbaden



Projekt:  
**Starkregengefahrenkarten für die Stadt Königstein im Taunus**

Plandarstellung:  
**Fließgeschwindigkeitskarten**  
 Starkregenindex 7 von 12 - außergewöhnlicher Starkregen

Maßstab:	Datum:	Blattschnitt:
1 : 5.000	Juni 2026	4

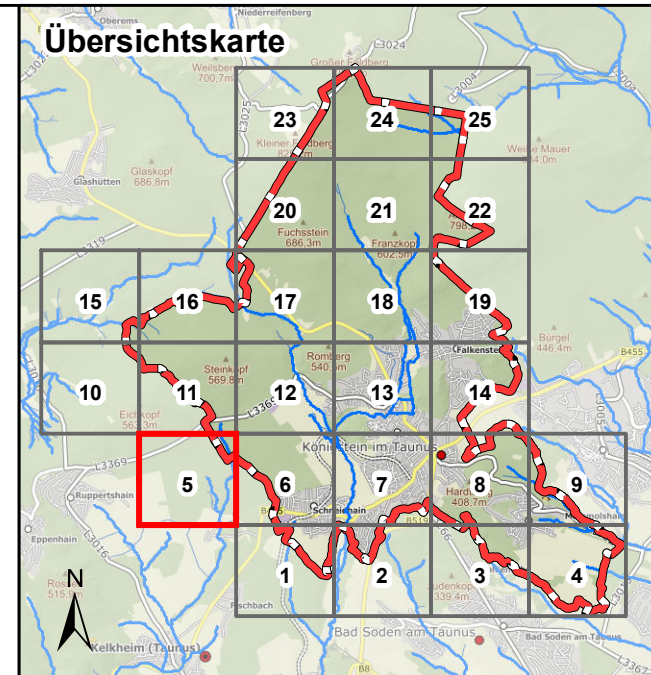
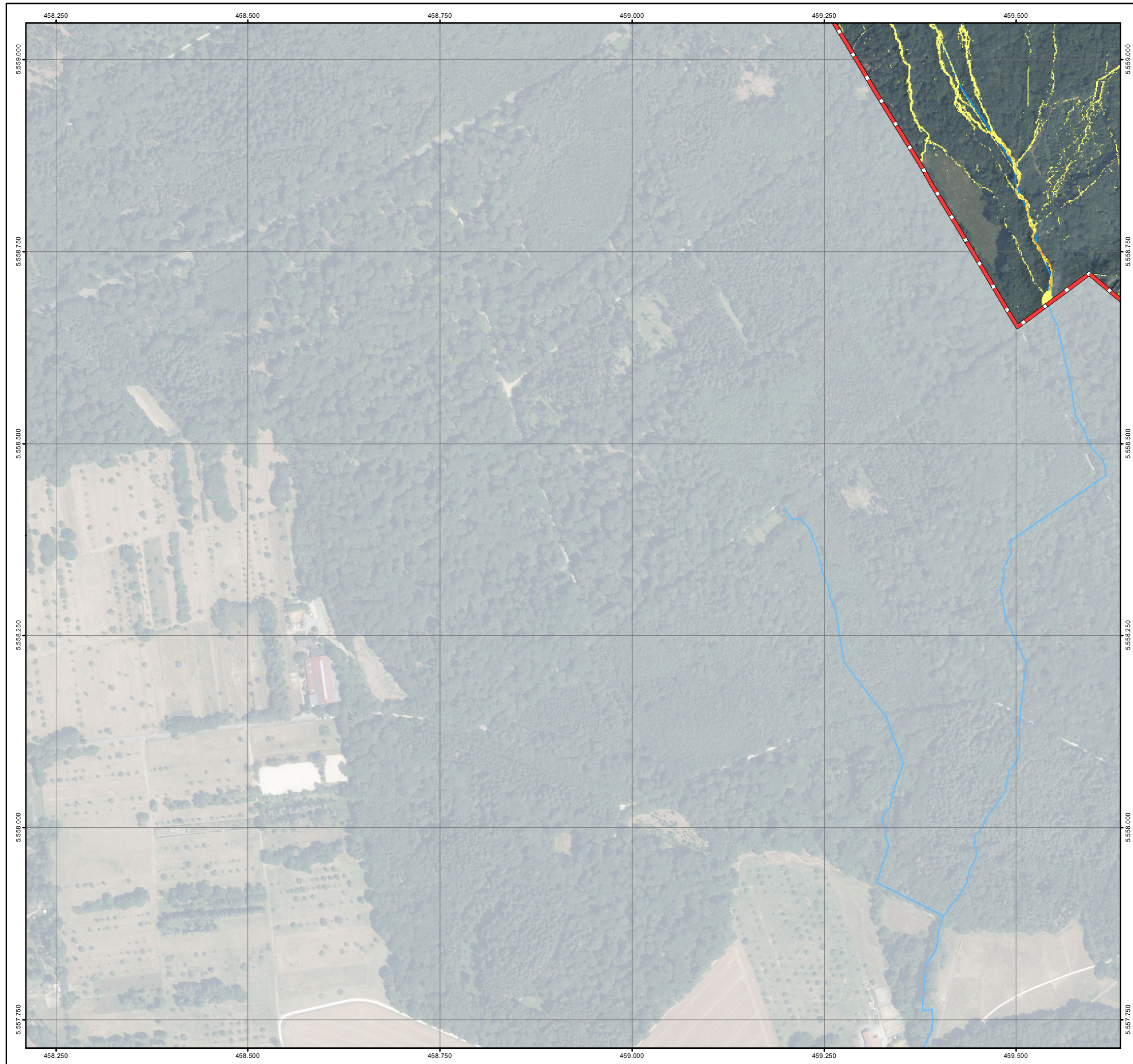

- Legende**
- Fließgeschwindigkeiten (Starkregen)**
- < 0,50 m/s
  - 0,50 - 1,00 m/s
  - > 1,00 m/s
  - Gesetzliches Überschwemmungsgebiet HQ100 (festgesetzt)
  - Gesetzliches Überschwemmungsgebiet HQ100 (ungeprüft)

- Grenzen**
- Stadtgrenze
  - Einzugsgebiete
  - Fließgewässer
- 0 125 250 Meter

Datengrundlage: Hessische Verwaltung für Bodenmanagement und Geoinformation  
 Gefördert durch das Hessische Ministerium für Umwelt, Klimaschutz, Landwirtschaft und Verbraucherschutz (HMUKLV) aus dem Landesprogramm zur „Förderung von kommunalen Klimaschutz- und Klimaanpassungsprojekten sowie von kommunalen Informationsinitiativen“

Auftraggeber:  
**Der Magistrat der Stadt Königstein im Taunus**  
 Burgweg 5  
 61462 Königstein im Taunus



Bearbeiter:  
 Andreas Blank  
 Ingenieurbüro für Wasserbau und Wasserwirtschaft  
 Stielstraße 20, 65201 Wiesbaden



Projekt:  
**Starkregengefahrenkarten für die Stadt Königstein im Taunus**

**Plandarstellung:**  
**Fließgeschwindigkeitskarten**  
 Starkregenindex 7 von 12 - außergewöhnlicher Starkregen

Maßstab:	Datum:	Blattschnitt:
1 : 5.000	Juni 2026	5

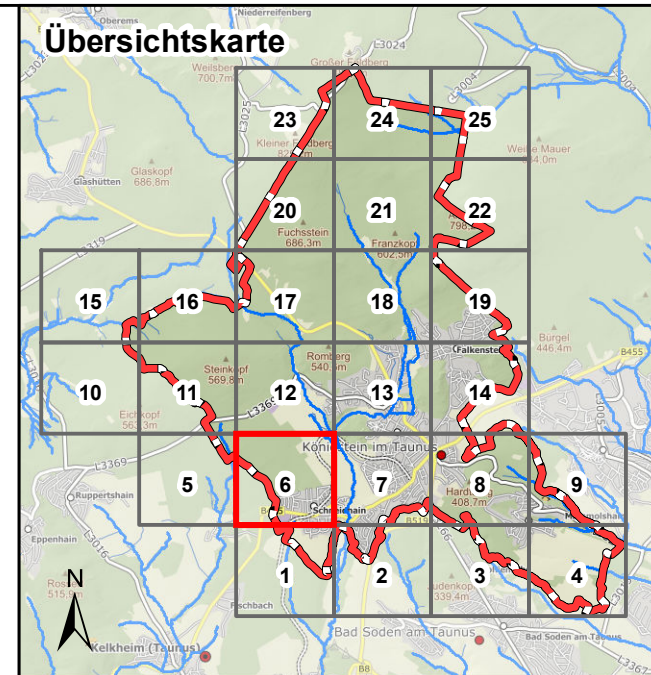

**Legende**

**Fließgeschwindigkeiten (Starkregen)**

- < 0,50 m/s
- 0,50 - 1,00 m/s
- > 1,00 m/s
- Gesetzliches Überschwemmungsgebiet HQ100 (festgesetzt)
- Gesetzliches Überschwemmungsgebiet HQ100 (ungeprüft)

**Grenzen**

- Stadtgrenze
- Einzugsgebiete
- Fließgewässer

0 125 250 Meter

Datengrundlage: Hessische Verwaltung für Bodenmanagement und Geoinformation  
 Gefördert durch das Hessische Ministerium für Umwelt, Klimaschutz, Landwirtschaft und Verbraucherschutz (HMUKLV) aus dem Landesprogramm zur „Förderung von kommunalen Klimaschutz- und Klimaanpassungsprojekten sowie von kommunalen Informationsinitiativen“

Auftraggeber:  
**Der Magistrat der Stadt Königstein im Taunus**  
 Burgweg 5  
 61462 Königstein im Taunus



Bearbeiter:  
 Andreas Blank  
 Ingenieurbüro für Wasserbau und Wasserwirtschaft  
 Stielstraße 20, 65201 Wiesbaden



Projekt:  
**Starkregengefahrenkarten für die Stadt Königstein im Taunus**

**Plandarstellung:**  
**Fließgeschwindigkeitskarten**  
 Starkregenindex 7 von 12 - außergewöhnlicher Starkregen

Maßstab:	Datum:	Blattschnitt:
1 : 5.000	Juni 2026	6

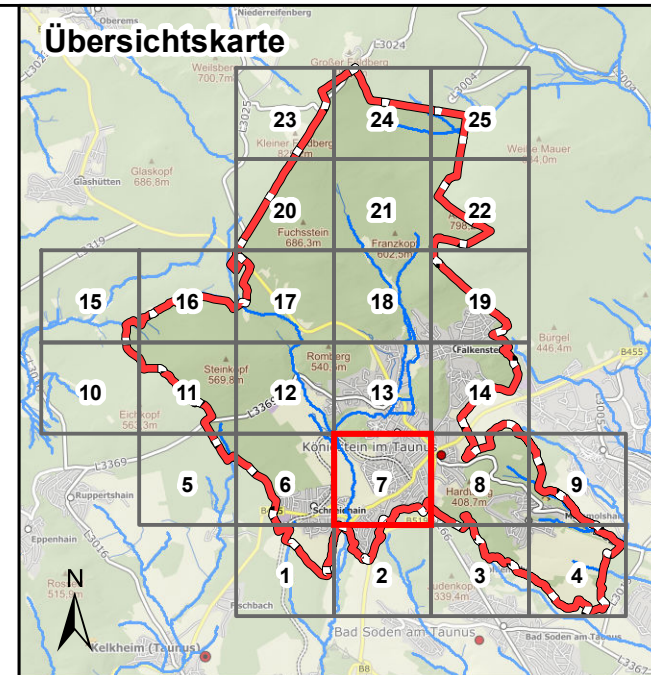
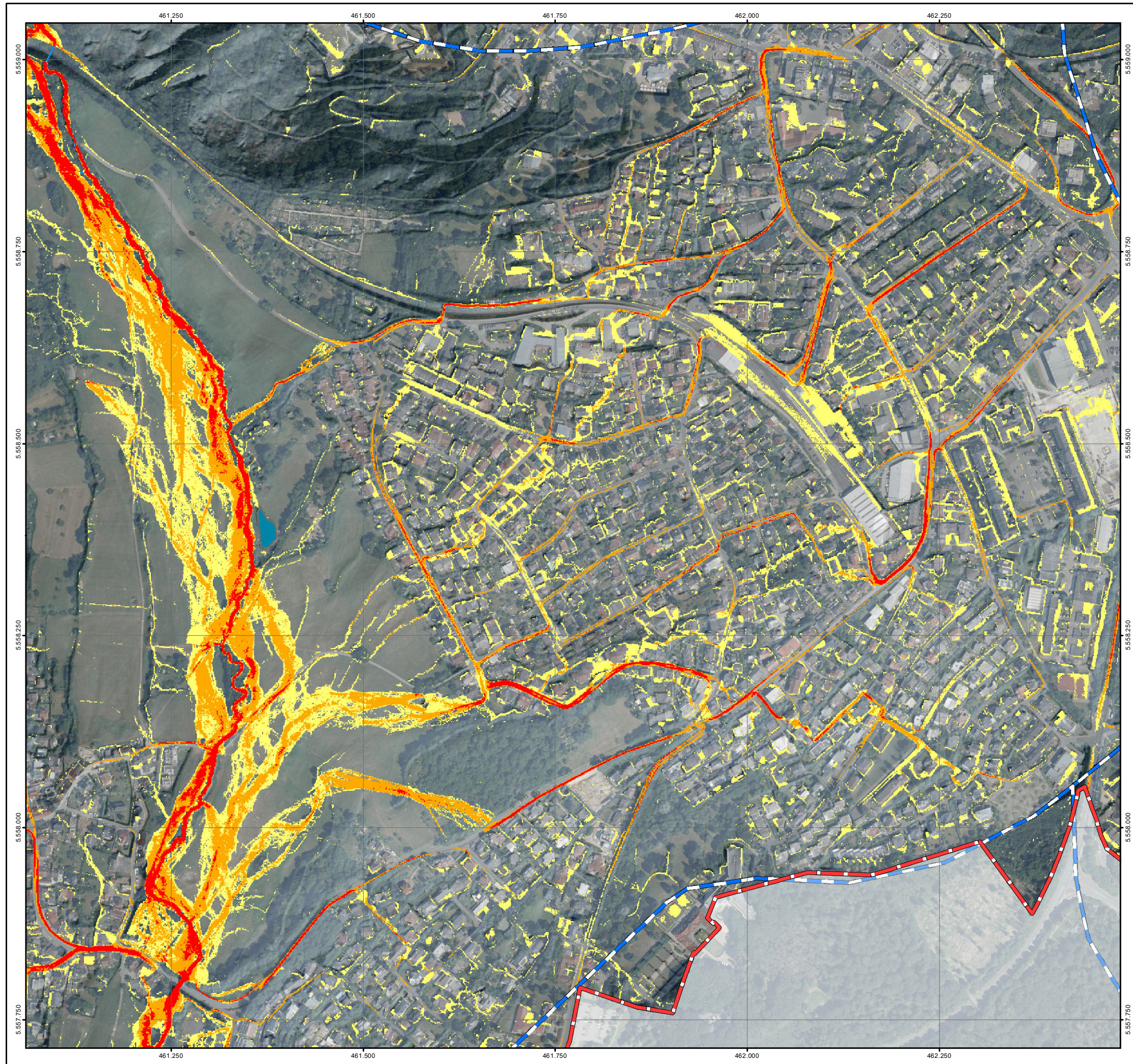

**Legende**

**Fließgeschwindigkeiten (Starkregen)**

- < 0,50 m/s
- 0,50 - 1,00 m/s
- > 1,00 m/s
- Gesetzliches Überschwemmungsgebiet HQ100 (festgesetzt)
- Gesetzliches Überschwemmungsgebiet HQ100 (ungeprüft)

**Grenzen**

- Stadtgrenze
- Einzugsgebiete
- Fließgewässer

0 125 250 Meter

Datengrundlage: Hessische Verwaltung für Bodenmanagement und Geoinformation  
 Gefördert durch das Hessische Ministerium für Umwelt, Klimaschutz, Landwirtschaft und Verbraucherschutz (HMUKLV) aus dem Landesprogramm zur „Förderung von kommunalen Klimaschutz- und Klimaanpassungsprojekten sowie von kommunalen Informationsinitiativen“

Auftraggeber:  
**Der Magistrat der Stadt Königstein im Taunus**  
 Burgweg 5  
 61462 Königstein im Taunus



Bearbeiter:  
 Andreas Blank  
 Ingenieurbüro für Wasserbau und Wasserwirtschaft  
 Stielstraße 20, 65201 Wiesbaden



Projekt:  
**Starkregengefahrenkarten für die Stadt Königstein im Taunus**

Plandarstellung:  
**Fließgeschwindigkeitskarten**  
 Starkregenindex 7 von 12 - außergewöhnlicher Starkregen

Maßstab:	Datum:	Blattschnitt:
1 : 5.000	Juni 2026	7

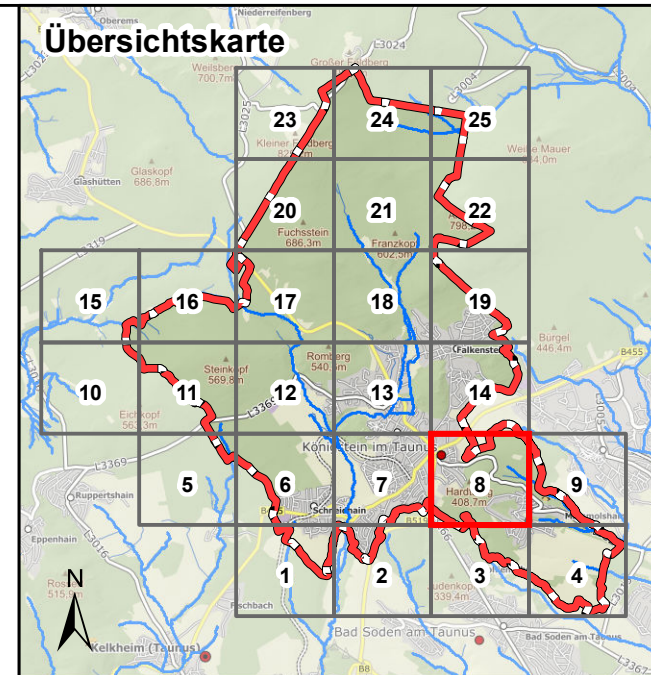
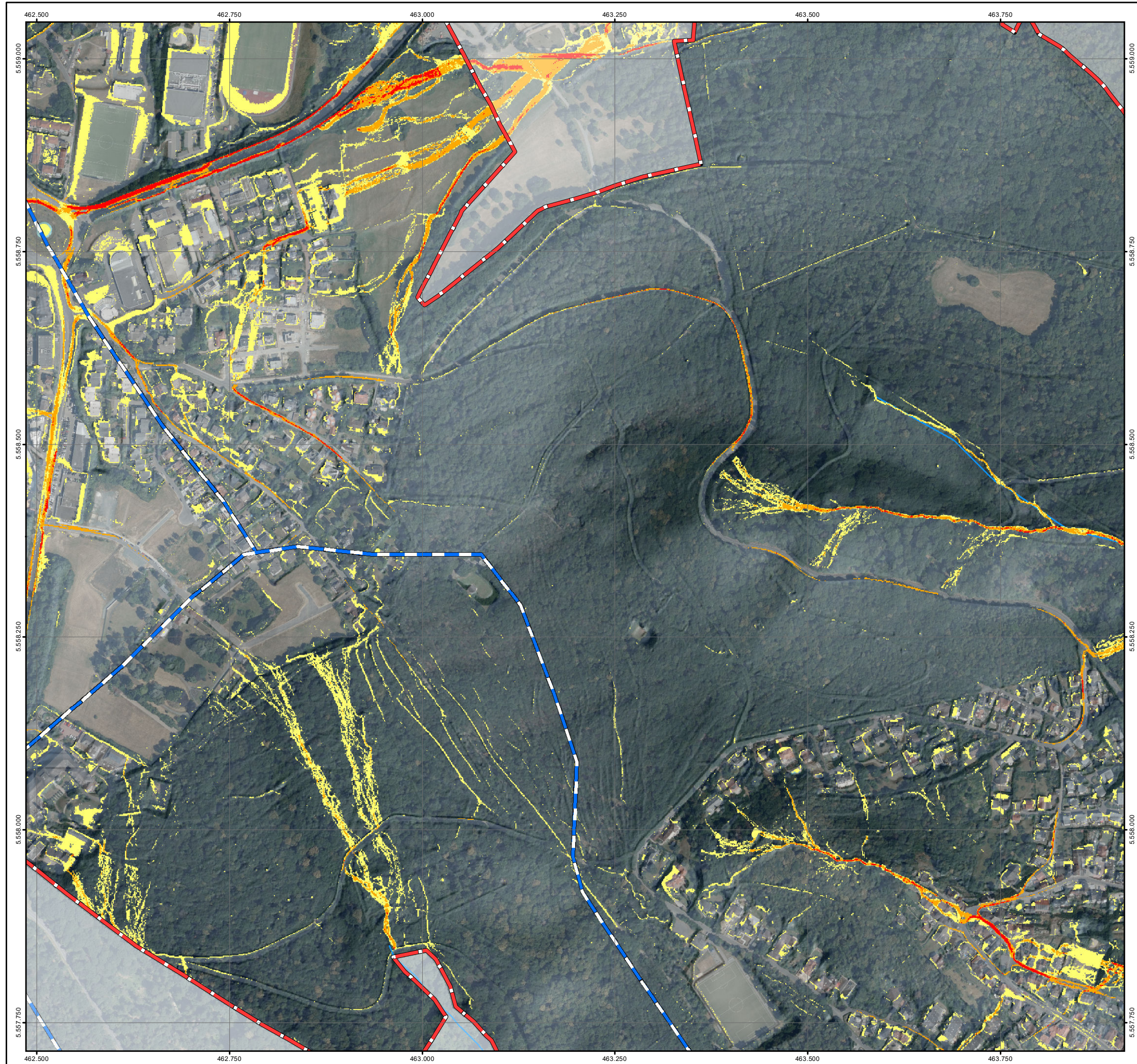

- Legende**
- Fließgeschwindigkeiten (Starkregen)**
- < 0,50 m/s
  - 0,50 - 1,00 m/s
  - > 1,00 m/s
  - Gesetzliches Überschwemmungsgebiet HQ100 (festgesetzt)
  - Gesetzliches Überschwemmungsgebiet HQ100 (ungeprüft)

- Grenzen**
- Stadtgrenze
  - Einzugsgebiete
  - Fließgewässer
- 0 125 250 Meter

Datengrundlage: Hessische Verwaltung für Bodenmanagement und Geoinformation  
 Gefördert durch das Hessische Ministerium für Umwelt, Klimaschutz, Landwirtschaft und Verbraucherschutz (HMUKLV) aus dem Landesprogramm zur „Förderung von kommunalen Klimaschutz- und Klimaanpassungsprojekten sowie von kommunalen Informationsinitiativen“

Auftraggeber:  
**Der Magistrat der Stadt Königstein im Taunus**  
 Burgweg 5  
 61462 Königstein im Taunus



Bearbeiter:  
 Andreas Blank  
 Ingenieurbüro für Wasserbau und Wasserwirtschaft  
 Stielstraße 20, 65201 Wiesbaden



Projekt:  
**Starkregengefahrenkarten für die Stadt Königstein im Taunus**

Plandarstellung:  
**Fließgeschwindigkeitskarten**  
 Starkregenindex 7 von 12 - außergewöhnlicher Starkregen

Maßstab:	Datum:	Blattschnitt:
1 : 5.000	Juni 2026	8

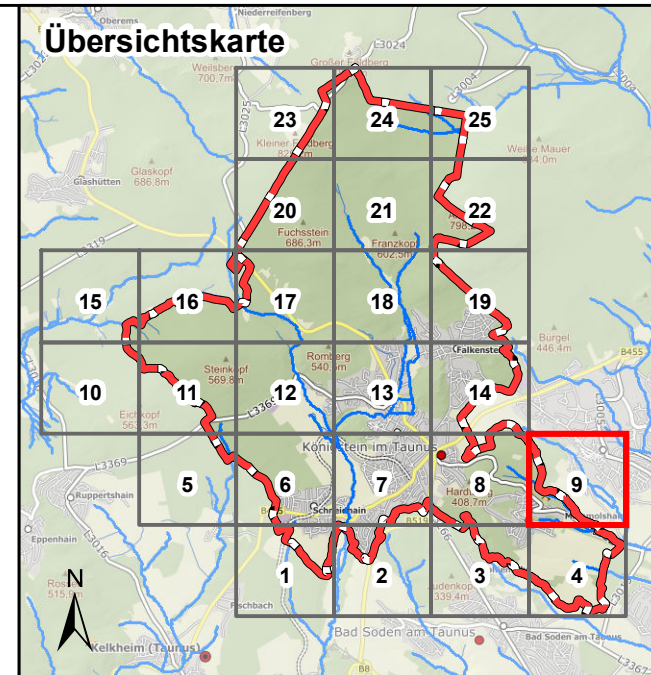
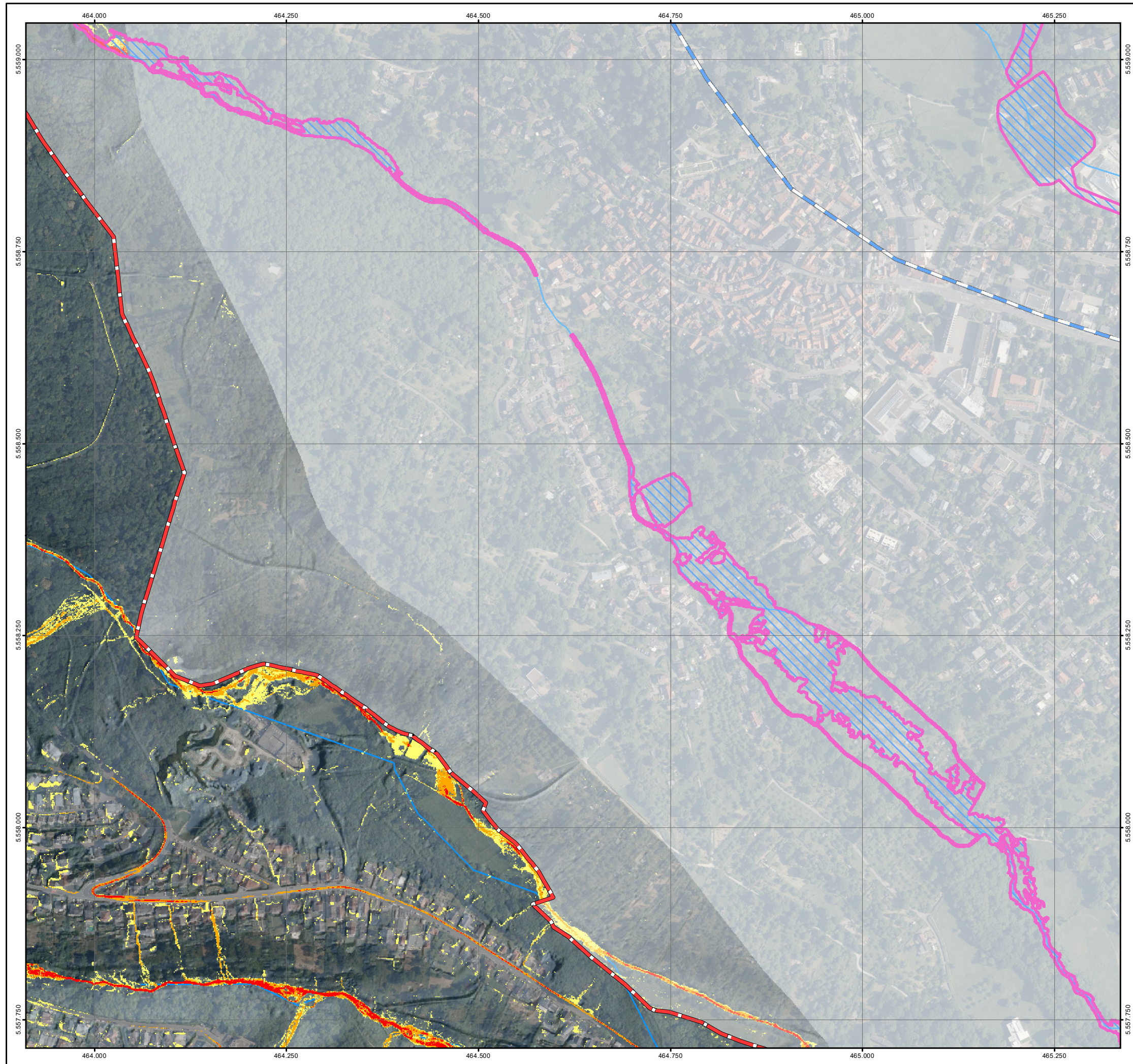

**Legende**

**Fließgeschwindigkeiten (Starkregen)**

- < 0,50 m/s
- 0,50 - 1,00 m/s
- > 1,00 m/s
- Gesetzliches Überschwemmungsgebiet HQ100 (festgesetzt)
- Gesetzliches Überschwemmungsgebiet HQ100 (ungeprüft)

**Grenzen**

- Stadtgrenze
- Einzugsgebiete
- Fließgewässer

0 125 250 Meter

Datengrundlage: Hessische Verwaltung für Bodenmanagement und Geoinformation  
 Gefördert durch das Hessische Ministerium für Umwelt, Klimaschutz, Landwirtschaft und Verbraucherschutz (HMUKLV) aus dem Landesprogramm zur „Förderung von kommunalen Klimaschutz- und Klimaanpassungsprojekten sowie von kommunalen Informationsinitiativen“

Auftraggeber:  
**Der Magistrat der Stadt Königstein im Taunus**  
 Burgweg 5  
 61462 Königstein im Taunus



Bearbeiter:  
 Andreas Blank  
 Ingenieurbüro für Wasserbau und Wasserwirtschaft  
 Stielstraße 20, 65201 Wiesbaden



Projekt:  
**Starkregengefahrenkarten für die Stadt Königstein im Taunus**

Plandarstellung:  
**Fließgeschwindigkeitskarten**  
 Starkregenindex 7 von 12 - außergewöhnlicher Starkregen

Maßstab:	Datum:	Blattschnitt:
1 : 5.000	Juni 2026	9

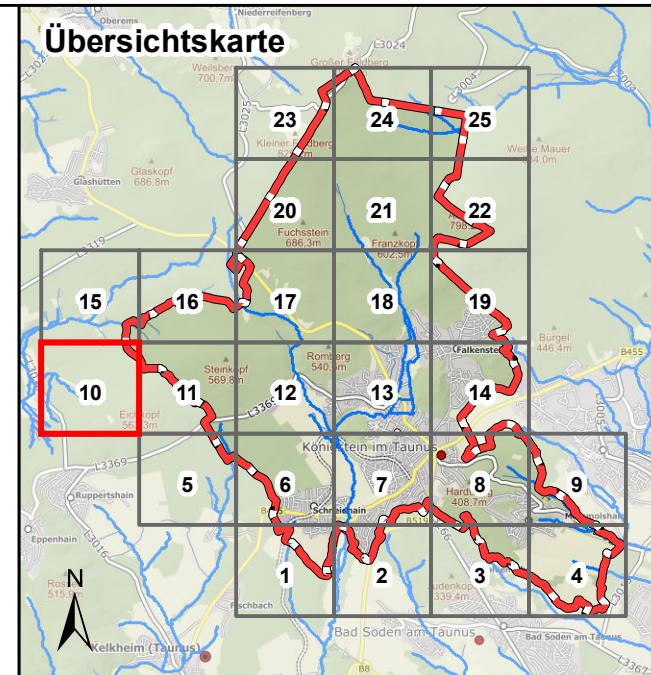
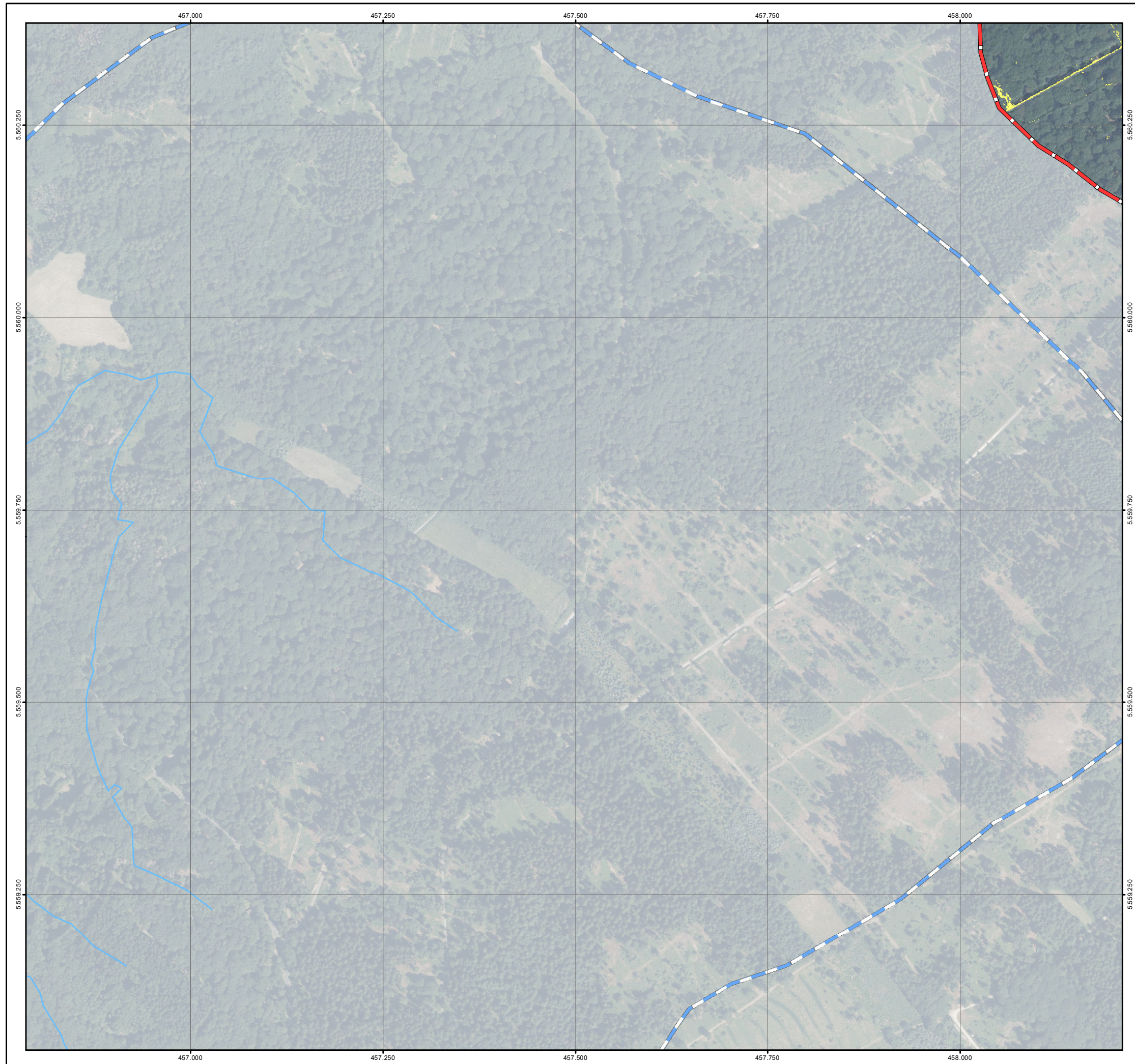

**Legende**

**Fließgeschwindigkeiten (Starkregen)**

- < 0,50 m/s
- 0,50 - 1,00 m/s
- > 1,00 m/s
- Gesetzliches Überschwemmungsgebiet HQ100 (festgesetzt)
- Gesetzliches Überschwemmungsgebiet HQ100 (ungeprüft)

**Grenzen**

- Stadtgrenze
- Einzugsgebiete
- Fließgewässer

0      125      250      Meter

Datengrundlage: Hessische Verwaltung für Bodenmanagement und Geoinformation  
 Gefördert durch das Hessische Ministerium für Umwelt, Klimaschutz, Landwirtschaft und Verbraucherschutz (HMUKLV) aus dem Landesprogramm zur „Förderung von kommunalen Klimaschutz- und Klimaanpassungsprojekten sowie von kommunalen Informationsinitiativen“

Auftraggeber:  
**Der Magistrat der Stadt Königstein im Taunus**  
 Burgweg 5  
 61462 Königstein im Taunus



Bearbeiter:  
 Andreas Blank  
 Ingenieurbüro für Wasserbau und Wasserwirtschaft  
 Stielstraße 20, 65201 Wiesbaden



Projekt:  
**Starkregengefahrenkarten für die Stadt Königstein im Taunus**

Plandarstellung:  
**Fließgeschwindigkeitskarten**  
 Starkregenindex 7 von 12 - außergewöhnlicher Starkregen

Maßstab:	Datum:	Blattschnitt:
1 : 5.000	Juni 2026	10

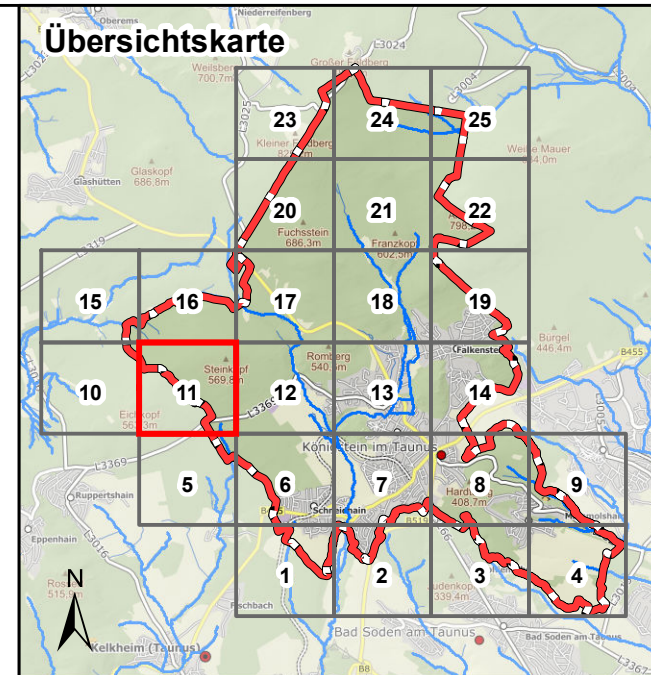
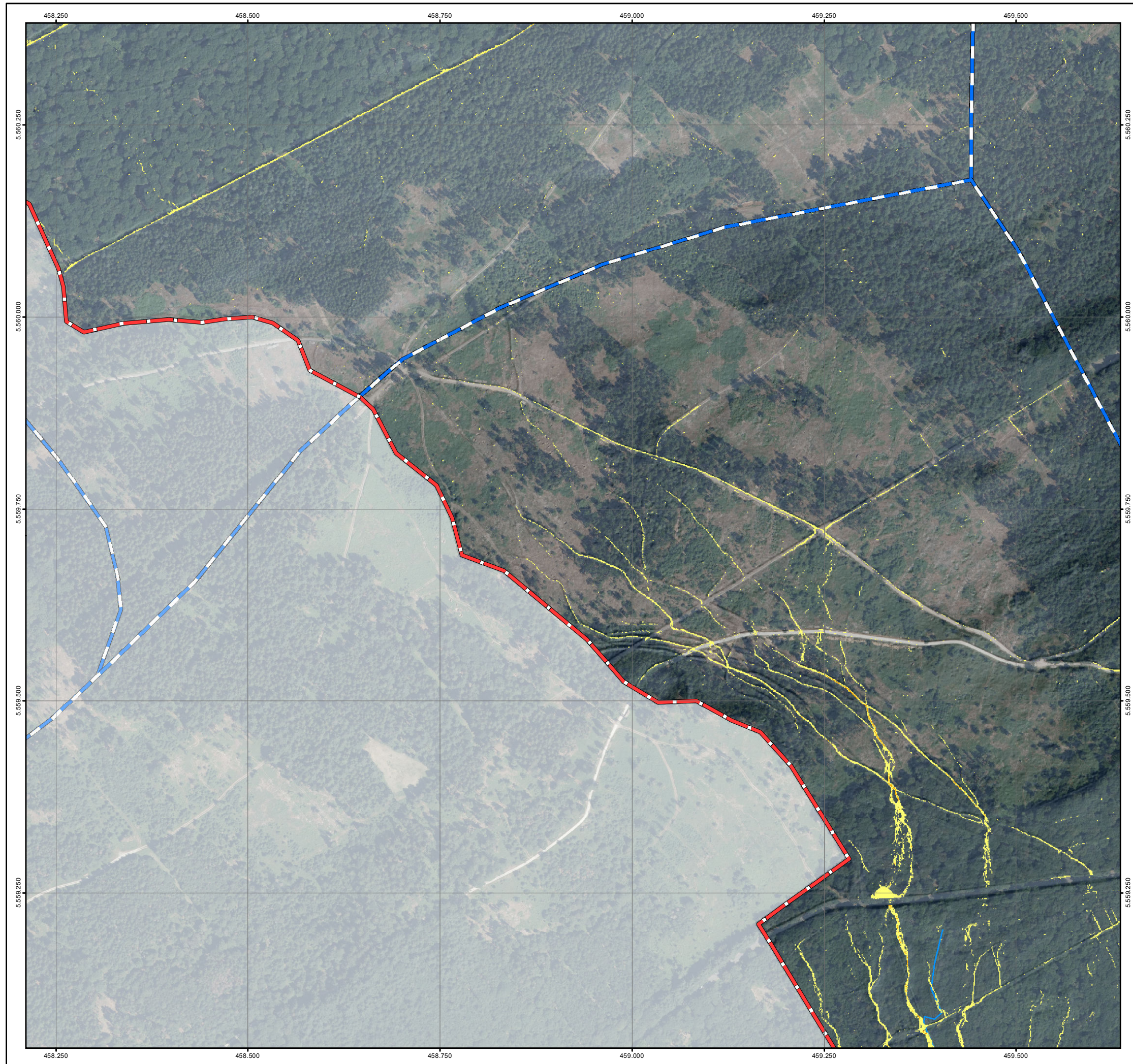

**Legende**

**Fließgeschwindigkeiten (Starkregen)**

- < 0,50 m/s
- 0,50 - 1,00 m/s
- > 1,00 m/s
- Gesetzliches Überschwemmungsgebiet HQ100 (festgesetzt)
- Gesetzliches Überschwemmungsgebiet HQ100 (ungeprüft)

**Grenzen**

- Stadtgrenze
- Einzugsgebiete
- Fließgewässer

0 125 250 Meter

Datengrundlage: Hessische Verwaltung für Bodenmanagement und Geoinformation  
 Gefördert durch das Hessische Ministerium für Umwelt, Klimaschutz, Landwirtschaft und Verbraucherschutz (HMUKLV) aus dem Landesprogramm zur „Förderung von kommunalen Klimaschutz- und Klimaanpassungsprojekten sowie von kommunalen Informationsinitiativen“

Auftraggeber:  
**Der Magistrat der Stadt Königstein im Taunus**  
 Burgweg 5  
 61462 Königstein im Taunus



Bearbeiter:  
 Andreas Blank  
 Ingenieurbüro für Wasserbau und Wasserwirtschaft  
 Stielstraße 20, 65201 Wiesbaden



Projekt:  
**Starkregengefahrenkarten für die Stadt Königstein im Taunus**

**Fließgeschwindigkeitskarten**  
 Starkregenindex 7 von 12 - außergewöhnlicher Starkregen

Maßstab:	Datum:	Blattschnitt:
1 : 5.000	Juni 2026	11

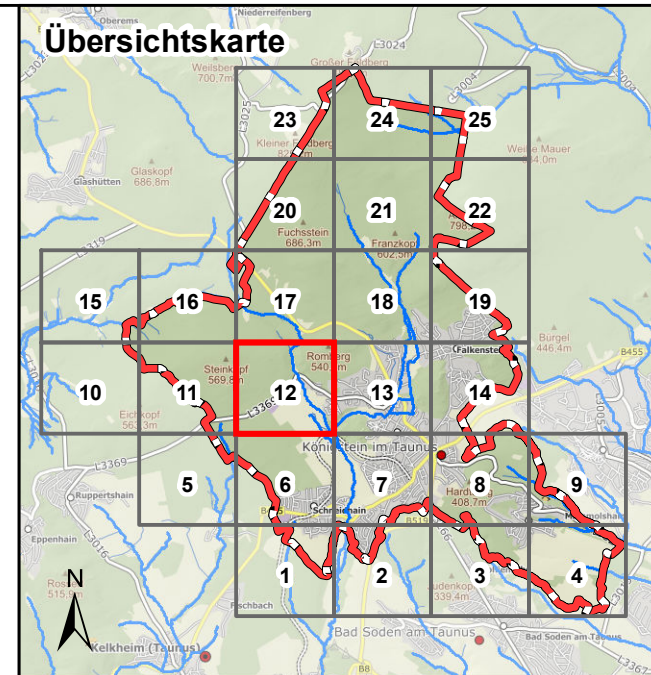

**Legende**

**Fließgeschwindigkeiten (Starkregen)**

- < 0,50 m/s
- 0,50 - 1,00 m/s
- > 1,00 m/s
- Gesetzliches Überschwemmungsgebiet HQ100 (festgesetzt)
- Gesetzliches Überschwemmungsgebiet HQ100 (ungeprüft)

**Grenzen**

- Stadtgrenze
- Einzugsgebiete
- Fließgewässer

0 125 250 Meter

Datengrundlage: Hessische Verwaltung für Bodenmanagement und Geoinformation  
 Gefördert durch das Hessische Ministerium für Umwelt, Klimaschutz, Landwirtschaft und Verbraucherschutz (HMUKLV) aus dem Landesprogramm zur „Förderung von kommunalen Klimaschutz- und Klimaanpassungsprojekten sowie von kommunalen Informationsinitiativen“

Auftraggeber:  
**Der Magistrat der Stadt Königstein im Taunus**  
 Burgweg 5  
 61462 Königstein im Taunus



Bearbeiter:  
 Andreas Blank  
 Ingenieurbüro für Wasserbau und Wasserwirtschaft  
 Stielstraße 20, 65201 Wiesbaden



Projekt:  
**Starkregengefahrenkarten für die Stadt Königstein im Taunus**

Plandarstellung:  
**Fließgeschwindigkeitskarten**  
 Starkregenindex 7 von 12 - außergewöhnlicher Starkregen

Maßstab:	Datum:	Blattschnitt:
1 : 5.000	Juni 2026	12



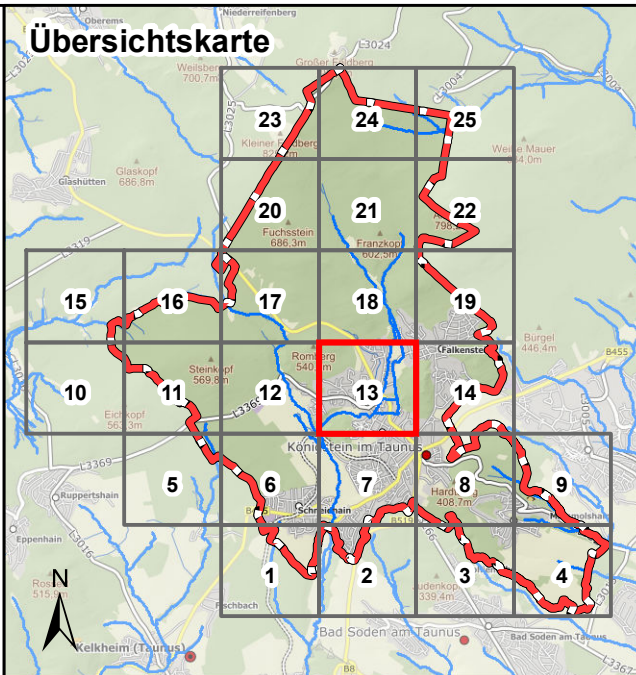

**Legende**

**Fließgeschwindigkeiten (Starkregen)**

- <math>< 0,50 \text{ m/s}</math>
- <math>0,50 - 1,00 \text{ m/s}</math>
- <math>> 1,00 \text{ m/s}</math>
- Gesetzliches Überschwemmungsgebiet HQ100 (festgesetzt)
- Gesetzliches Überschwemmungsgebiet HQ100 (ungeprüft)

**Grenzen**

- Stadtgrenze
- Einzugsgebiete
- Fließgewässer

0 125 250 Meter

Datengrundlage: Hessische Verwaltung für Bodenmanagement und Geoinformation  
 Gefördert durch das Hessische Ministerium für Umwelt, Klimaschutz, Landwirtschaft und Verbraucherschutz (HMUKLV) aus dem Landesprogramm zur „Förderung von kommunalen Klimaschutz- und Klimaanpassungsprojekten sowie von kommunalen Informationsinitiativen“

Auftraggeber:  
**Der Magistrat der Stadt Königstein im Taunus**  
 Burgweg 5  
 61462 Königstein im Taunus



Bearbeiter:  
 Andreas Blank  
 Ingenieurbüro für Wasserbau und Wasserwirtschaft  
 Stielstraße 20, 65201 Wiesbaden



Projekt:  
**Starkregengefahrenkarten für die Stadt Königstein im Taunus**

Plandarstellung:  
**Fließgeschwindigkeitskarten**  
 Starkregenindex 7 von 12 - außergewöhnlicher Starkregen

Maßstab:	Datum:	Blattschnitt:
1 : 5.000	Juni 2026	13

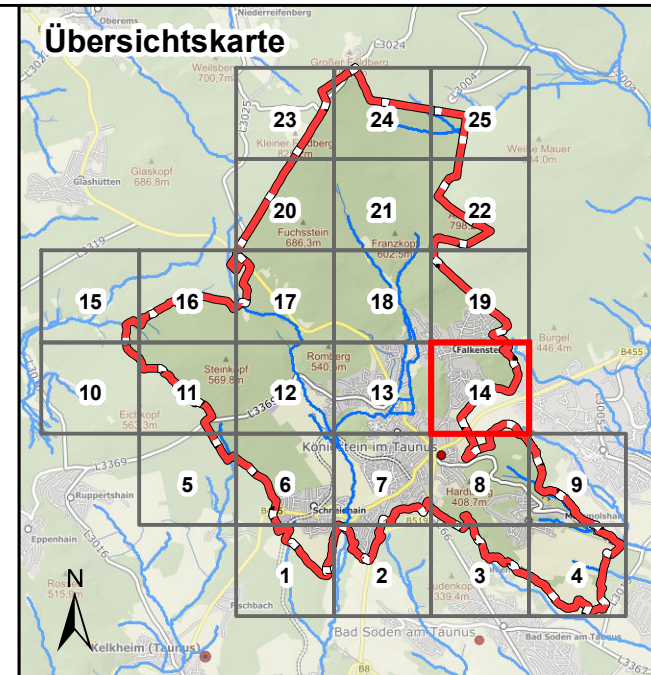
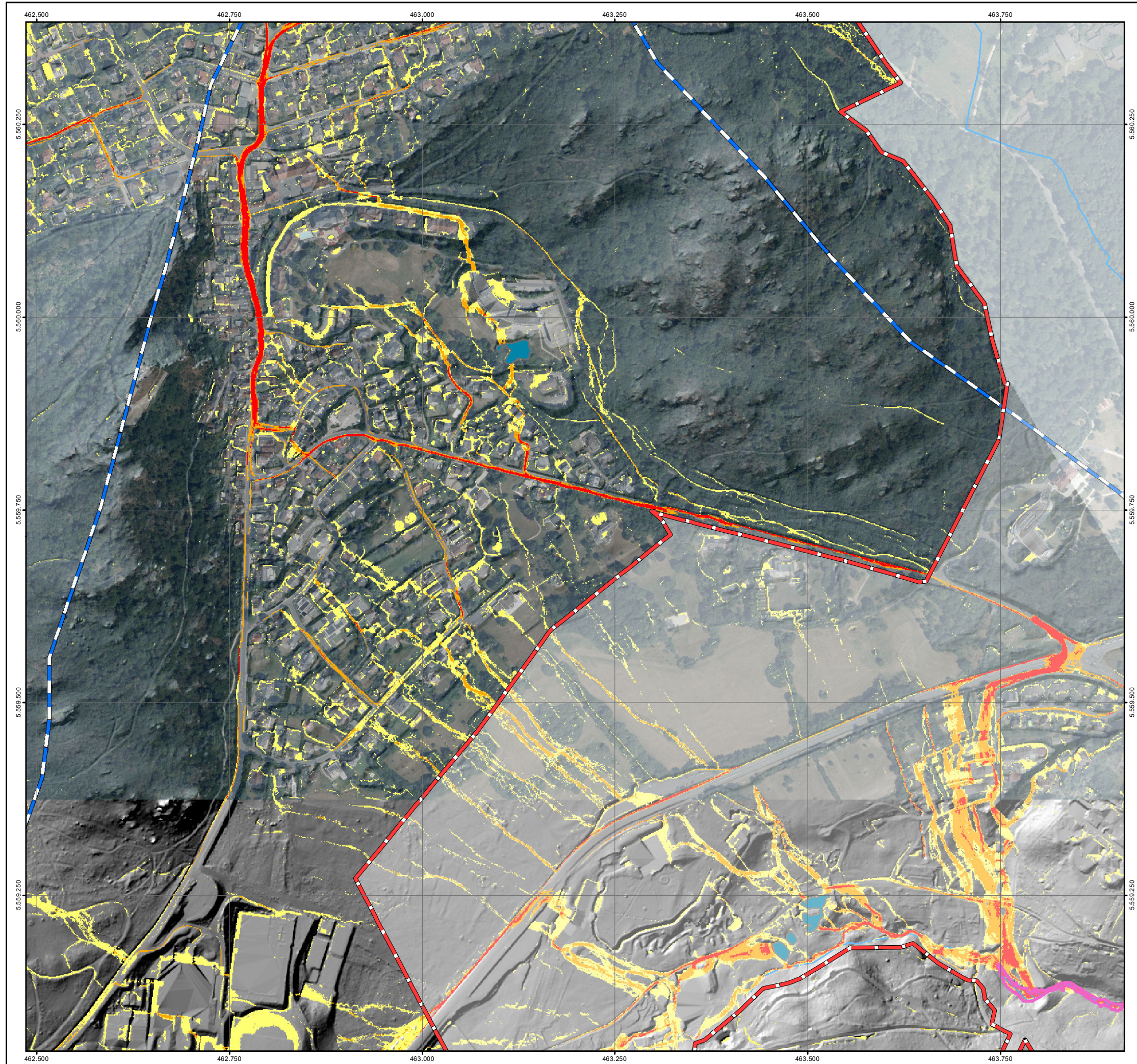

**Legende**

**Fließgeschwindigkeiten (Starkregen)**

- < 0,50 m/s
- 0,50 - 1,00 m/s
- > 1,00 m/s
- Gesetzliches Überschwemmungsgebiet HQ100 (festgesetzt)
- Gesetzliches Überschwemmungsgebiet HQ100 (ungeprüft)

**Grenzen**

- Stadtgrenze
- Einzugsgebiete
- Fließgewässer

0 125 250 Meter

Datengrundlage: Hessische Verwaltung für Bodenmanagement und Geoinformation  
 Gefördert durch das Hessische Ministerium für Umwelt, Klimaschutz, Landwirtschaft und Verbraucherschutz (HMUKLV) aus dem Landesprogramm zur „Förderung von kommunalen Klimaschutz- und Klimaanpassungsprojekten sowie von kommunalen Informationsinitiativen“

Auftraggeber:  
**Der Magistrat der Stadt Königstein im Taunus**  
 Burgweg 5  
 61462 Königstein im Taunus



Bearbeiter:  
 Andreas Blank  
 Ingenieurbüro für Wasserbau und Wasserwirtschaft  
 Stielstraße 20, 65201 Wiesbaden



Projekt:  
**Starkregengefahrenkarten für die Stadt Königstein im Taunus**

Plandarstellung:  
**Fließgeschwindigkeitskarten**  
 Starkregenindex 7 von 12 - außergewöhnlicher Starkregen

Maßstab:	Datum:	Blattschnitt:
1 : 5.000	Juni 2026	14

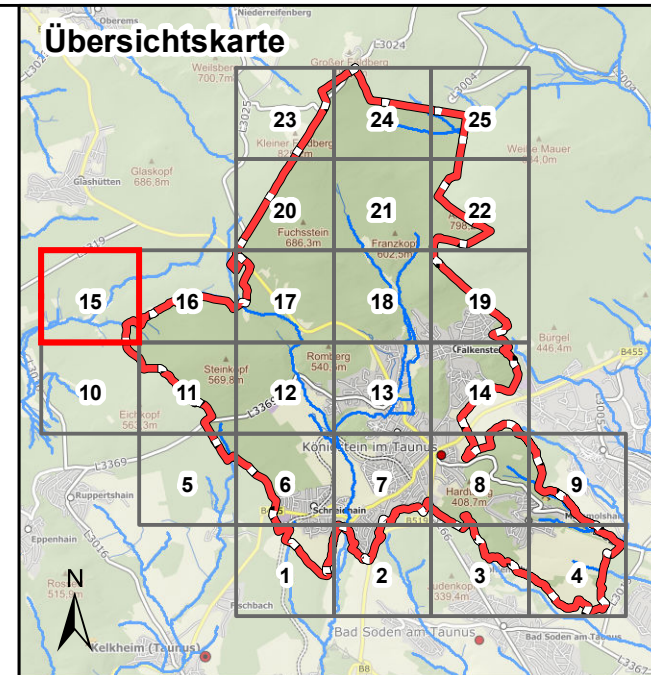
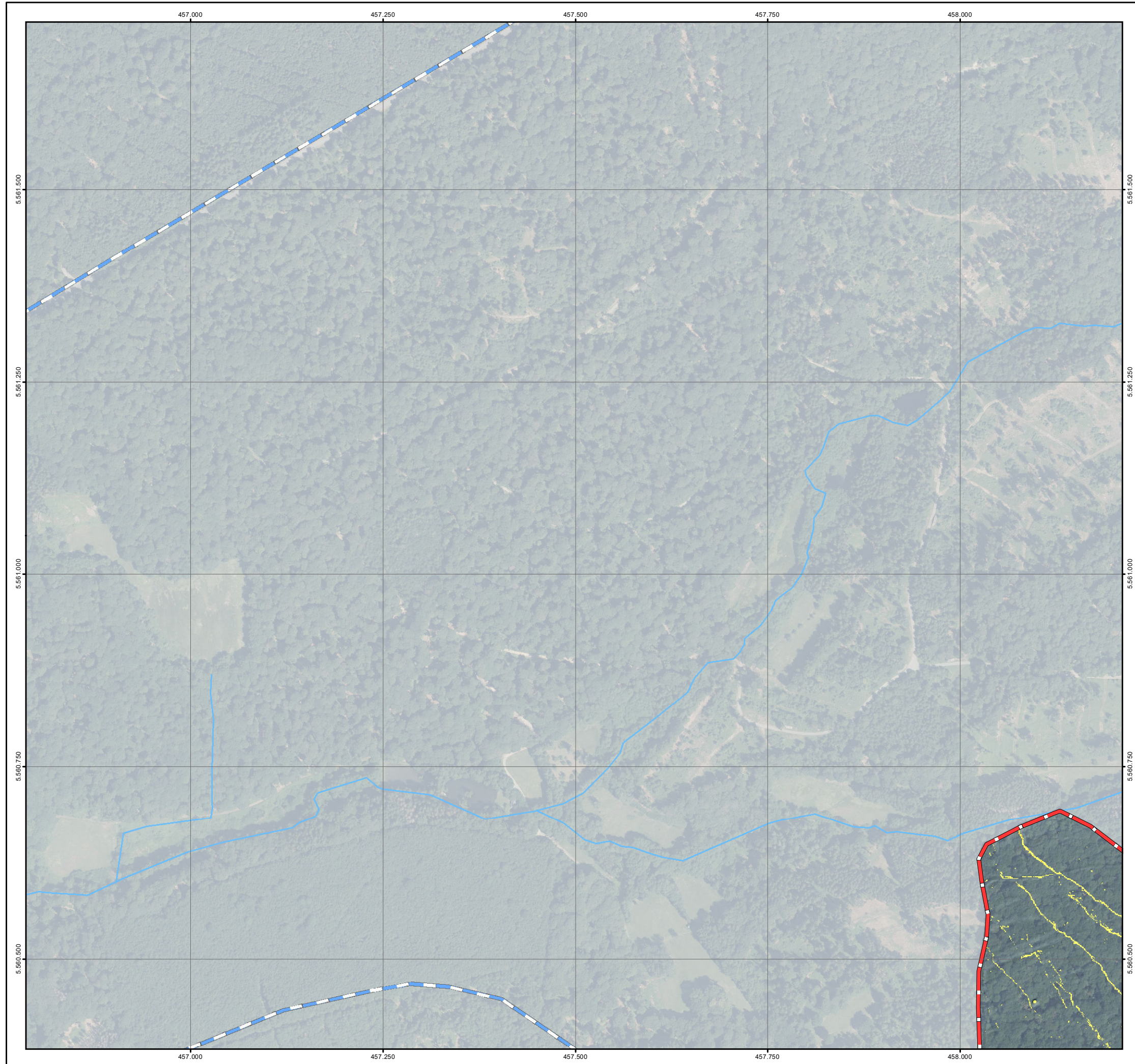

**Legende**

**Fließgeschwindigkeiten (Starkregen)**

- < 0,50 m/s
- 0,50 - 1,00 m/s
- > 1,00 m/s
- Gesetzliches Überschwemmungsgebiet HQ100 (festgesetzt)
- Gesetzliches Überschwemmungsgebiet HQ100 (ungeprüft)

**Grenzen**

- Stadtgrenze
- Einzugsgebiete
- Fließgewässer

0 125 250 Meter

Datengrundlage: Hessische Verwaltung für Bodenmanagement und Geoinformation  
 Gefördert durch das Hessische Ministerium für Umwelt, Klimaschutz, Landwirtschaft und Verbraucherschutz (HMUKLV) aus dem Landesprogramm zur „Förderung von kommunalen Klimaschutz- und Klimaanpassungsprojekten sowie von kommunalen Informationsinitiativen“

Auftraggeber:  
**Der Magistrat der Stadt Königstein im Taunus**  
 Burgweg 5  
 61462 Königstein im Taunus



Bearbeiter:  
 Andreas Blank  
 Ingenieurbüro für Wasserbau und Wasserwirtschaft  
 Stielstraße 20, 65201 Wiesbaden



Projekt:  
**Starkregengefahrenkarten für die Stadt Königstein im Taunus**

Plandarstellung:  
**Fließgeschwindigkeitskarten**  
 Starkregenindex 7 von 12 - außergewöhnlicher Starkregen

Maßstab:	Datum:	Blattschnitt:
1 : 5.000	Juni 2026	15

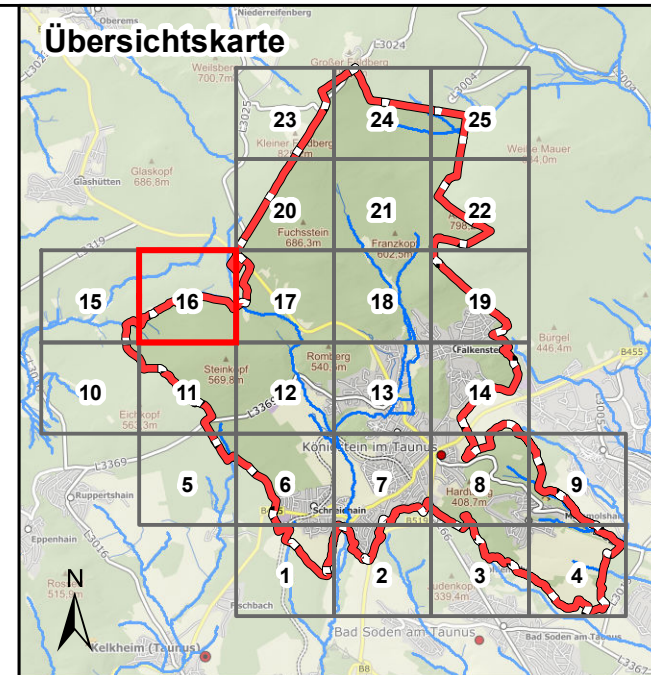
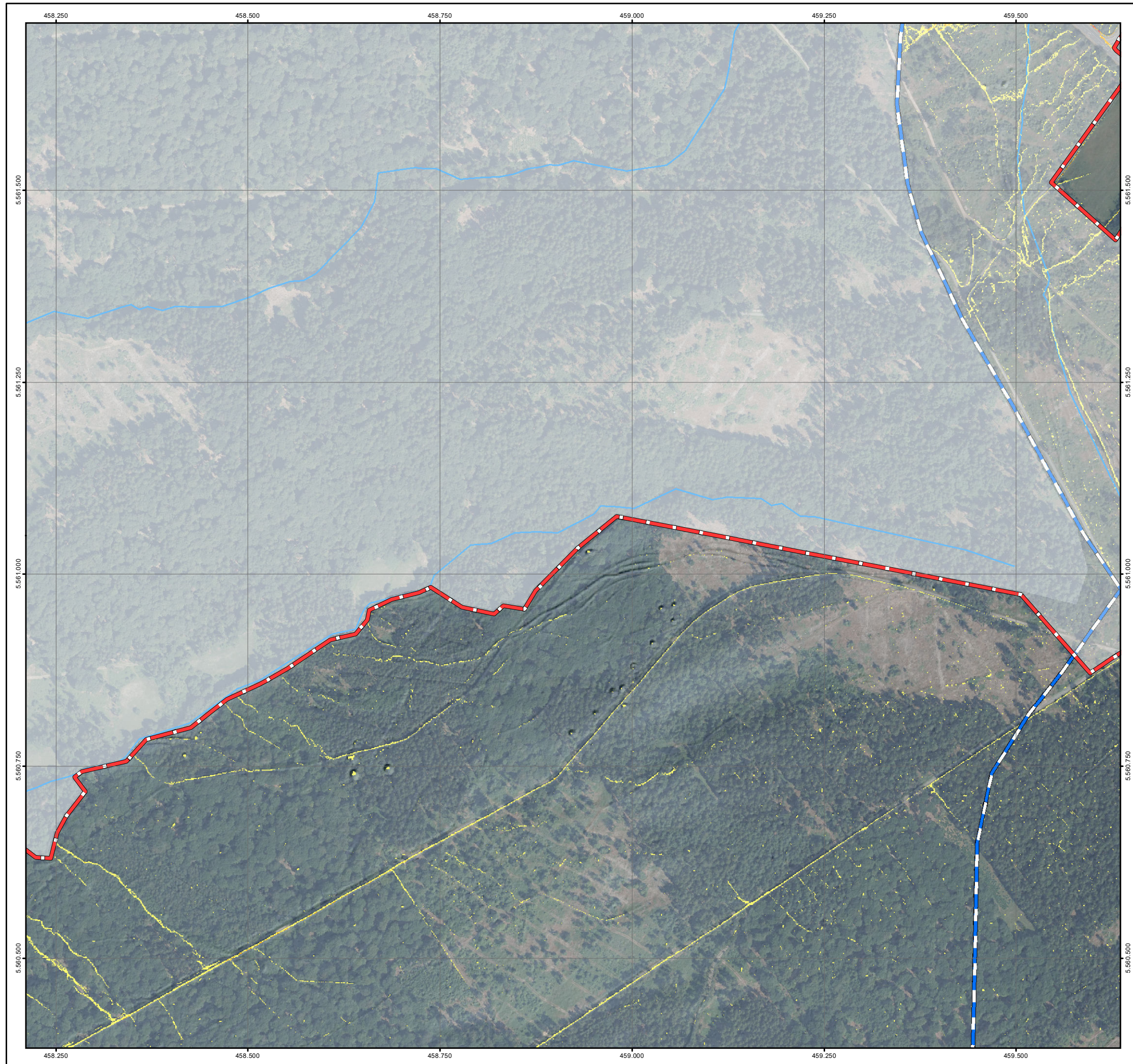

**Legende**

**Fließgeschwindigkeiten (Starkregen)**

- < 0,50 m/s
- 0,50 - 1,00 m/s
- > 1,00 m/s
- Gesetzliches Überschwemmungsgebiet HQ100 (festgesetzt)
- Gesetzliches Überschwemmungsgebiet HQ100 (ungeprüft)

**Grenzen**

- Stadtgrenze
- Einzugsgebiete
- Fließgewässer

0      125      250      Meter

Datengrundlage: Hessische Verwaltung für Bodenmanagement und Geoinformation  
 Gefördert durch das Hessische Ministerium für Umwelt, Klimaschutz, Landwirtschaft und Verbraucherschutz (HMUKLV) aus dem Landesprogramm zur „Förderung von kommunalen Klimaschutz- und Klimaanpassungsprojekten sowie von kommunalen Informationsinitiativen“

Auftraggeber:  
**Der Magistrat der Stadt Königstein im Taunus**  
 Burgweg 5  
 61462 Königstein im Taunus



Bearbeiter:  
 Andreas Blank  
 Ingenieurbüro für Wasserbau und Wasserwirtschaft  
 Stielstraße 20, 65201 Wiesbaden



Projekt:  
**Starkregengefahrenkarten für die Stadt Königstein im Taunus**

Plandarstellung:  
**Fließgeschwindigkeitskarten**  
 Starkregenindex 7 von 12 - außergewöhnlicher Starkregen

Maßstab:	Datum:	Blattschnitt:
1 : 5.000	Juni 2026	16

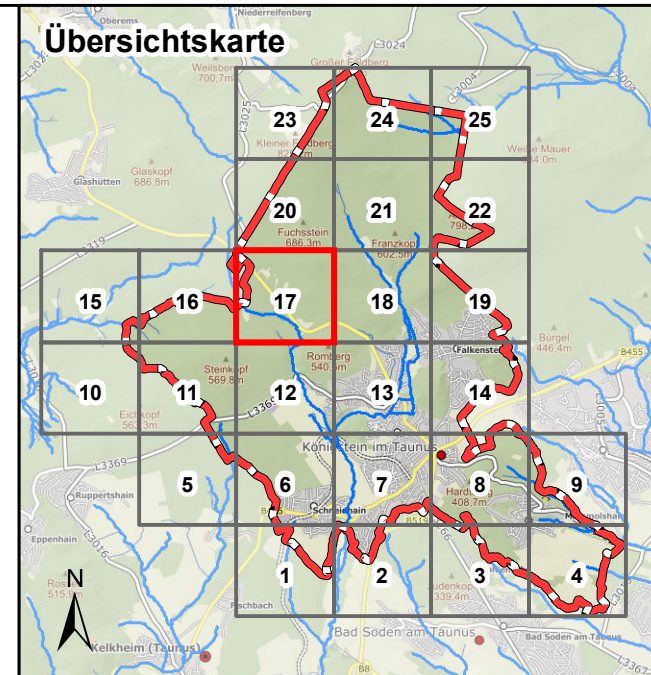

- Legende**
- Fließgeschwindigkeiten (Starkregen)**
- < 0,50 m/s
  - 0,50 - 1,00 m/s
  - > 1,00 m/s
  - Gesetzliches Überschwemmungsgebiet HQ100 (festgesetzt)
  - Gesetzliches Überschwemmungsgebiet HQ100 (ungeprüft)

- Grenzen**
- Stadtgrenze
  - Einzugsgebiete
  - Fließgewässer
- 0 125 250 Meter

Datengrundlage: Hessische Verwaltung für Bodenmanagement und Geoinformation  
 Gefördert durch das Hessische Ministerium für Umwelt, Klimaschutz, Landwirtschaft und Verbraucherschutz (HMUKLV) aus dem Landesprogramm zur „Förderung von kommunalen Klimaschutz- und Klimaanpassungsprojekten sowie von kommunalen Informationsinitiativen“

Auftraggeber:  
**Der Magistrat der Stadt Königstein im Taunus**  
 Burgweg 5  
 61462 Königstein im Taunus



Bearbeiter:  
 Andreas Blank  
 Ingenieurbüro für  
 Wasserbau und Wasserwirtschaft  
 Stielstraße 20, 65201 Wiesbaden



Projekt:  
**Starkregengefahrenkarten für die Stadt Königstein im Taunus**

**Plandarstellung:**  
**Fließgeschwindigkeitskarten**  
 Starkregenindex 7 von 12 - außergewöhnlicher Starkregen

Maßstab:	Datum:	Blattschnitt:
1 : 5.000	Juni 2026	17

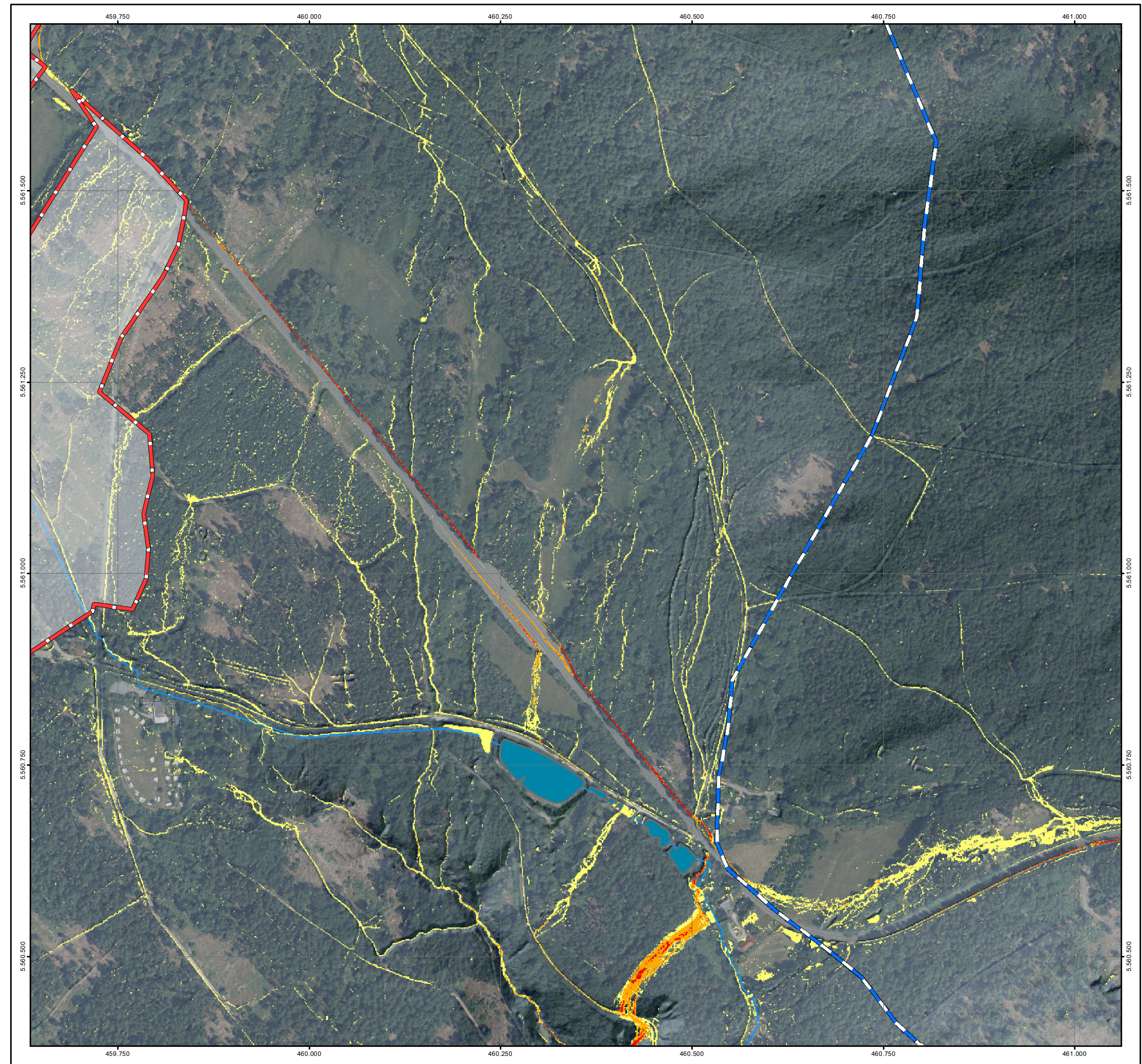

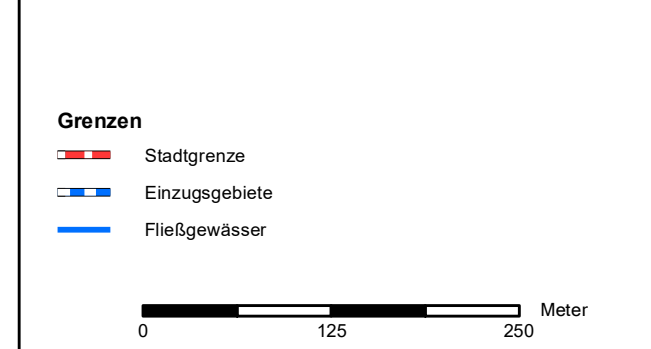
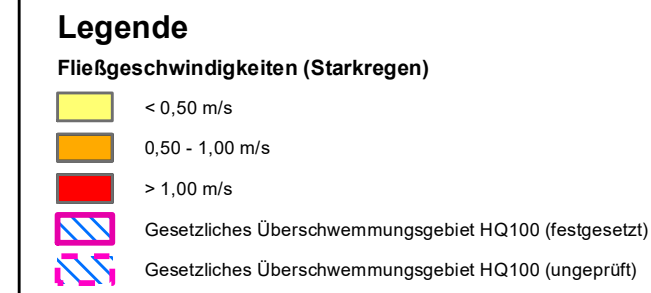
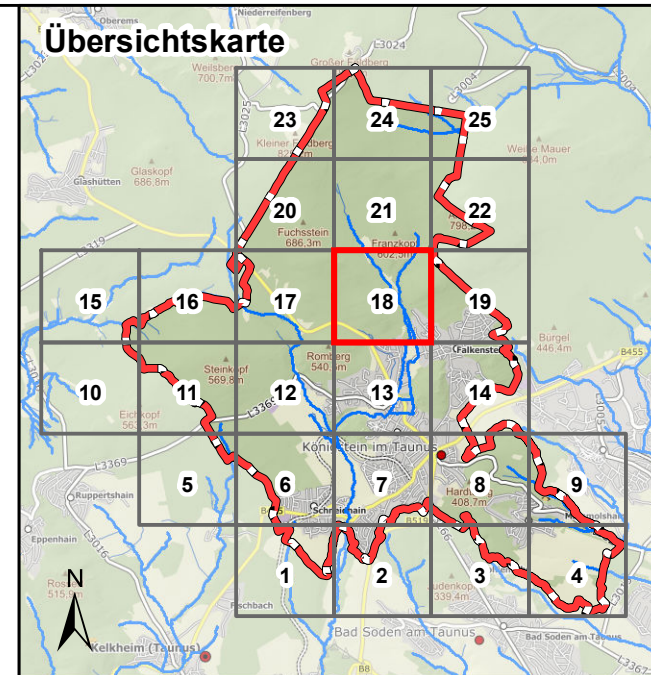

Datengrundlage: Hessische Verwaltung für Bodenmanagement und Geoinformation  
 Gefördert durch das Hessische Ministerium für Umwelt, Klimaschutz, Landwirtschaft und Verbraucherschutz (HMUKLV) aus dem Landesprogramm zur „Förderung von kommunalen Klimaschutz- und Klimaanpassungsprojekten sowie von kommunalen Informationsinitiativen“

Auftraggeber:  
**Der Magistrat der Stadt Königstein im Taunus**  
 Burgweg 5  
 61462 Königstein im Taunus



Bearbeiter:  
 Andreas Blank  
 Ingenieurbüro für Wasserbau und Wasserwirtschaft  
 Stielstraße 20, 65201 Wiesbaden



Projekt:  
**Starkregengefahrenkarten für die Stadt Königstein im Taunus**

Plandarstellung:  
**Fließgeschwindigkeitskarten**  
 Starkregenindex 7 von 12 - außergewöhnlicher Starkregen

Maßstab:	Datum:	Blattschnitt:
1 : 5.000	Juni 2026	18

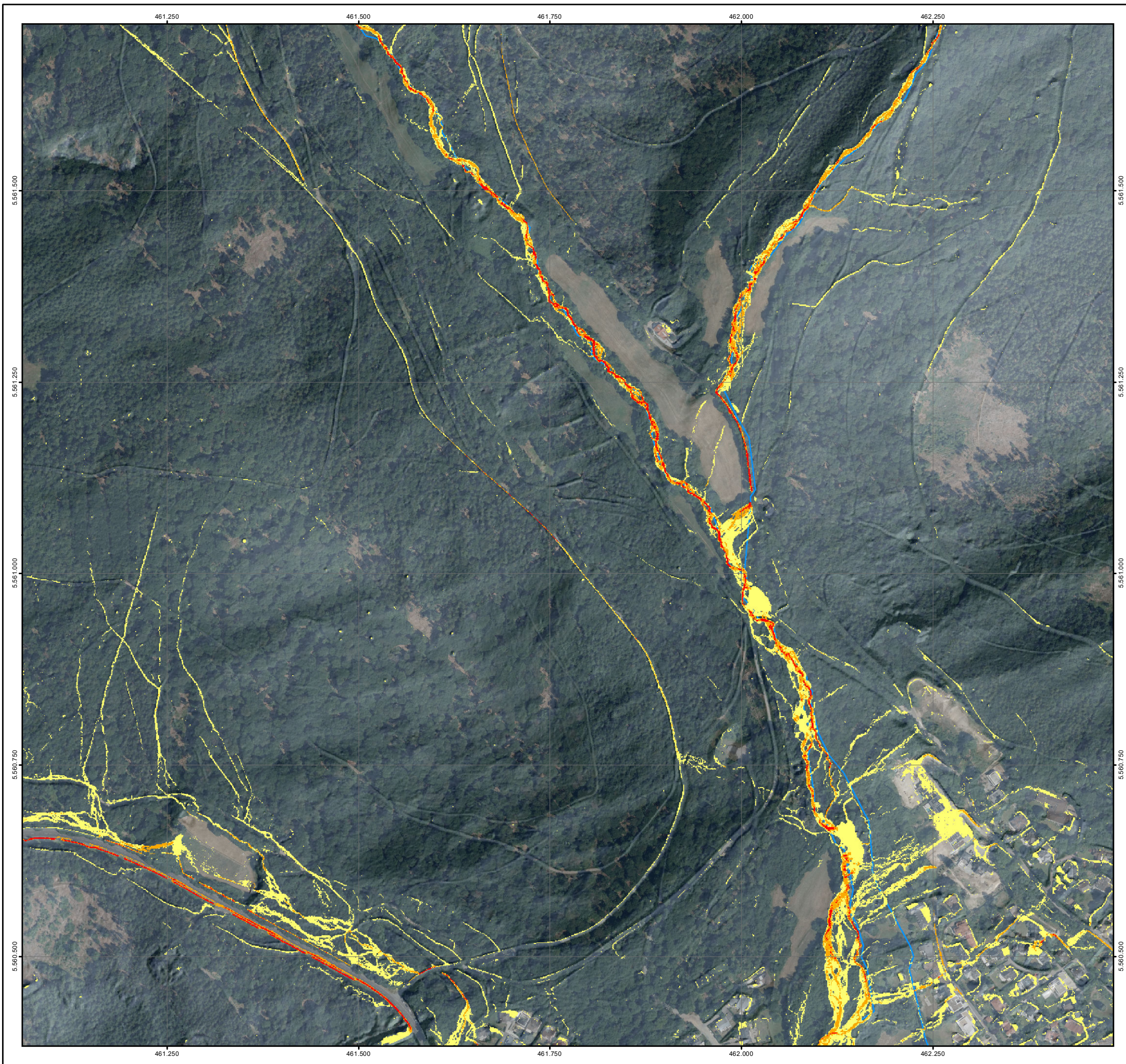

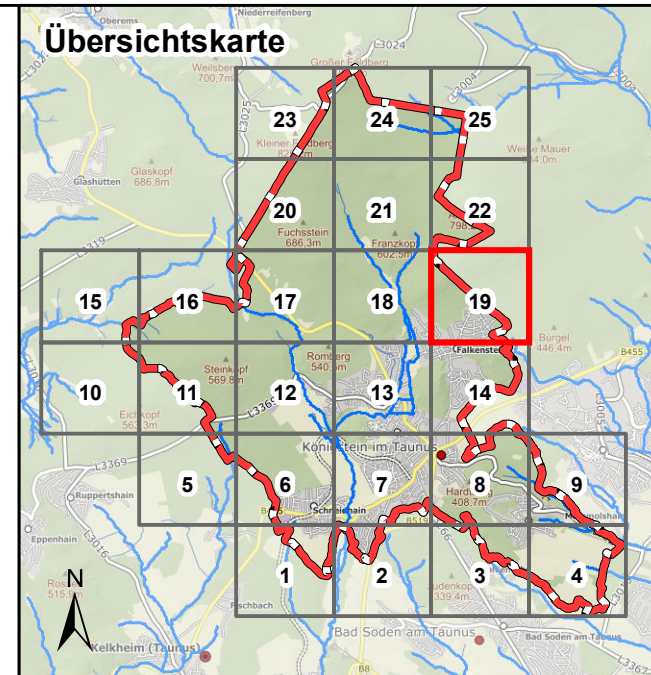
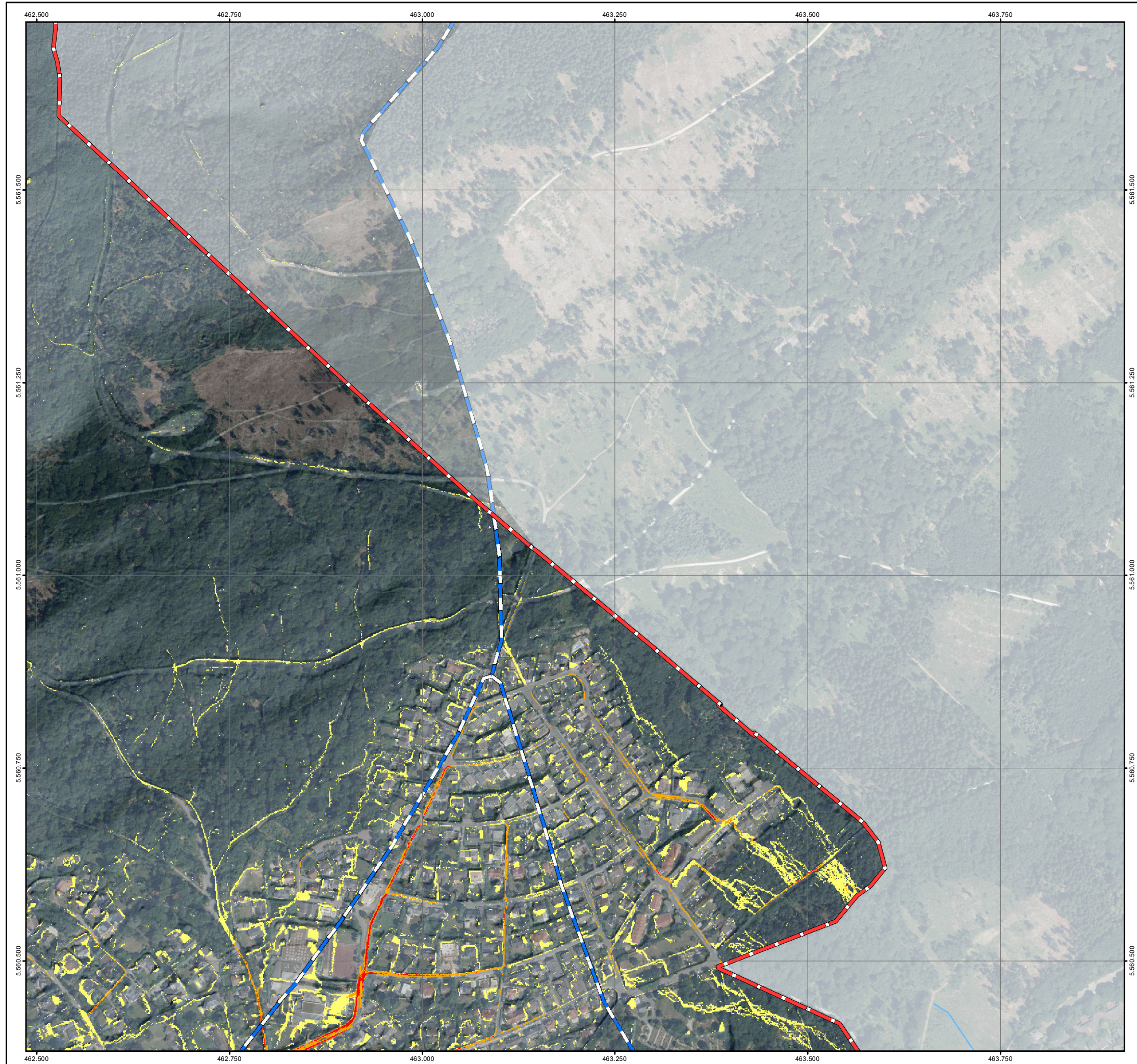

**Legende**

**Fließgeschwindigkeiten (Starkregen)**

- < 0,50 m/s
- 0,50 - 1,00 m/s
- > 1,00 m/s
- Gesetzliches Überschwemmungsgebiet HQ100 (festgesetzt)
- Gesetzliches Überschwemmungsgebiet HQ100 (ungeprüft)

**Grenzen**

- Stadtgrenze
- Einzugsgebiete
- Fließgewässer

0 125 250 Meter

Datengrundlage: Hessische Verwaltung für Bodenmanagement und Geoinformation  
 Gefördert durch das Hessische Ministerium für Umwelt, Klimaschutz, Landwirtschaft und Verbraucherschutz (HMUKLV) aus dem Landesprogramm zur „Förderung von kommunalen Klimaschutz- und Klimaanpassungsprojekten sowie von kommunalen Informationsinitiativen“

Auftraggeber:  
**Der Magistrat der Stadt Königstein im Taunus**  
 Burgweg 5  
 61462 Königstein im Taunus



Bearbeiter:  
 Andreas Blank  
 Ingenieurbüro für Wasserbau und Wasserwirtschaft  
 Stielstraße 20, 65201 Wiesbaden



Projekt:  
**Starkregengefahrenkarten für die Stadt Königstein im Taunus**

**Fließgeschwindigkeitskarten**  
 Starkregenindex 7 von 12 - außergewöhnlicher Starkregen

Maßstab:	Datum:	Blattschnitt:
1 : 5.000	Juni 2026	19

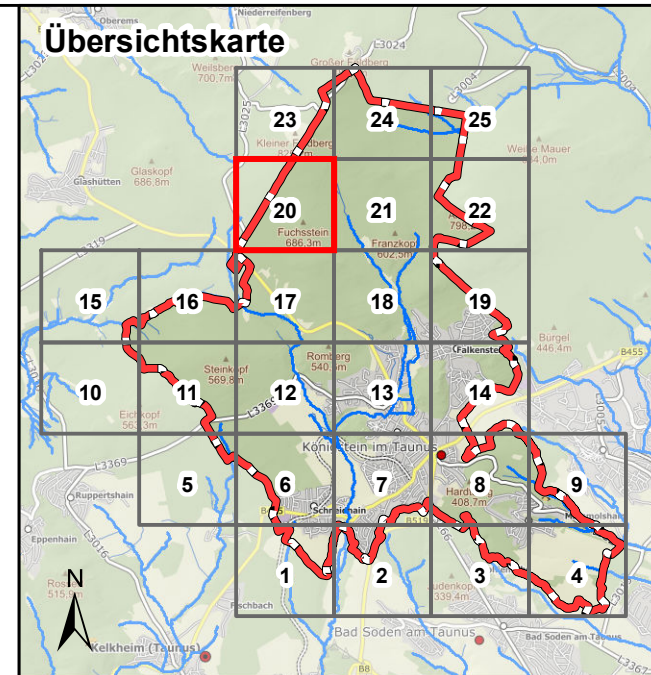
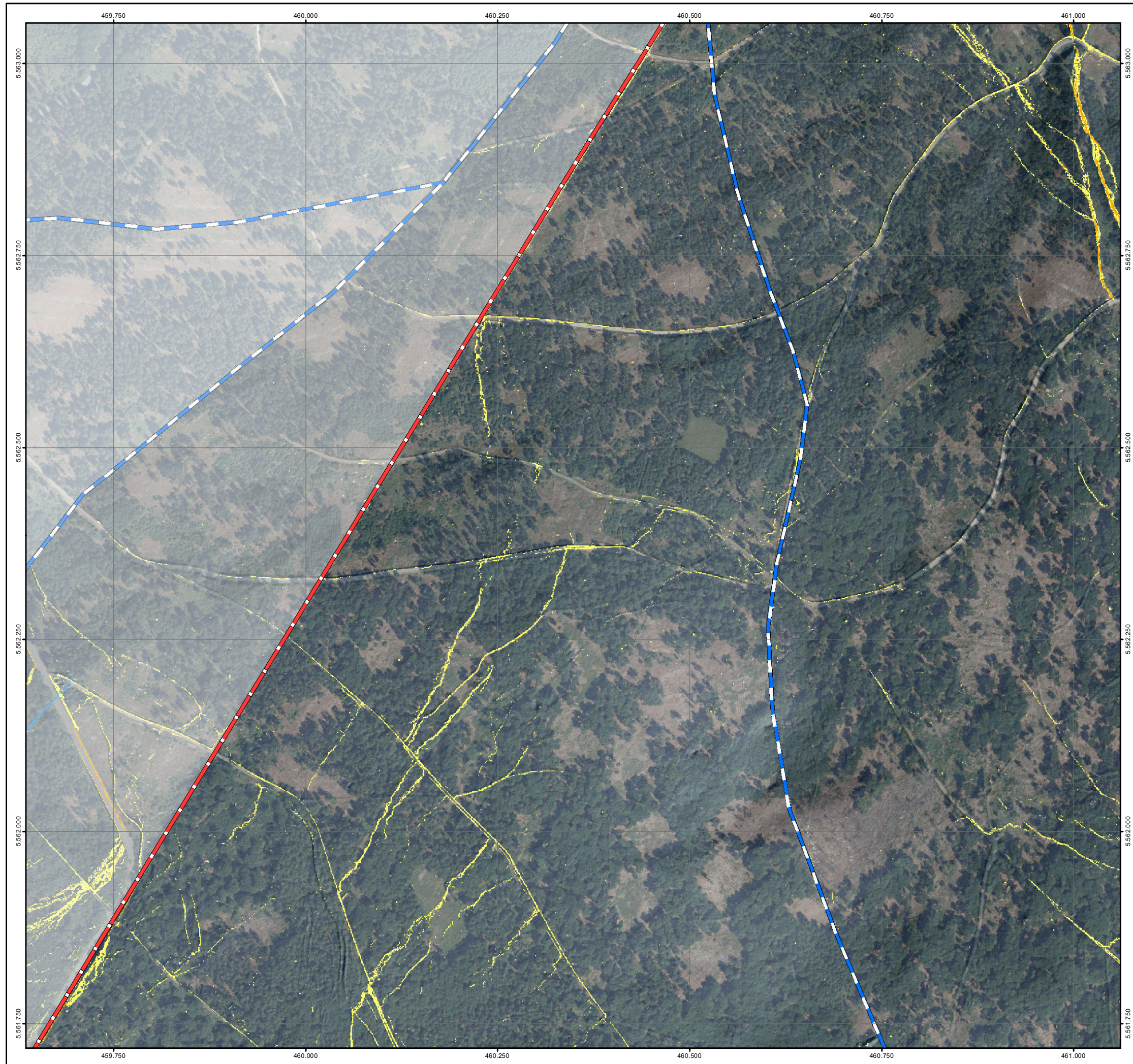

**Legende**

**Fließgeschwindigkeiten (Starkregen)**

- < 0,50 m/s
- 0,50 - 1,00 m/s
- > 1,00 m/s
- Gesetzliches Überschwemmungsgebiet HQ100 (festgesetzt)
- Gesetzliches Überschwemmungsgebiet HQ100 (ungeprüft)

**Grenzen**

- Stadtgrenze
- Einzugsgebiete
- Fließgewässer

0 125 250 Meter

Datengrundlage: Hessische Verwaltung für Bodenmanagement und Geoinformation  
 Gefördert durch das Hessische Ministerium für Umwelt, Klimaschutz, Landwirtschaft und Verbraucherschutz (HMUKLV) aus dem Landesprogramm zur „Förderung von kommunalen Klimaschutz- und Klimaanpassungsprojekten sowie von kommunalen Informationsinitiativen“

Auftraggeber:  
**Der Magistrat der Stadt Königstein im Taunus**  
 Burgweg 5  
 61462 Königstein im Taunus



Bearbeiter:  
 Andreas Blank  
 Ingenieurbüro für Wasserbau und Wasserwirtschaft  
 Stielstraße 20, 65201 Wiesbaden



Projekt:  
**Starkregengefahrenkarten für die Stadt Königstein im Taunus**

Plandarstellung:  
**Fließgeschwindigkeitskarten**  
 Starkregenindex 7 von 12 - außergewöhnlicher Starkregen

Maßstab:	Datum:	Blattschnitt:
1 : 5.000	Juni 2026	20

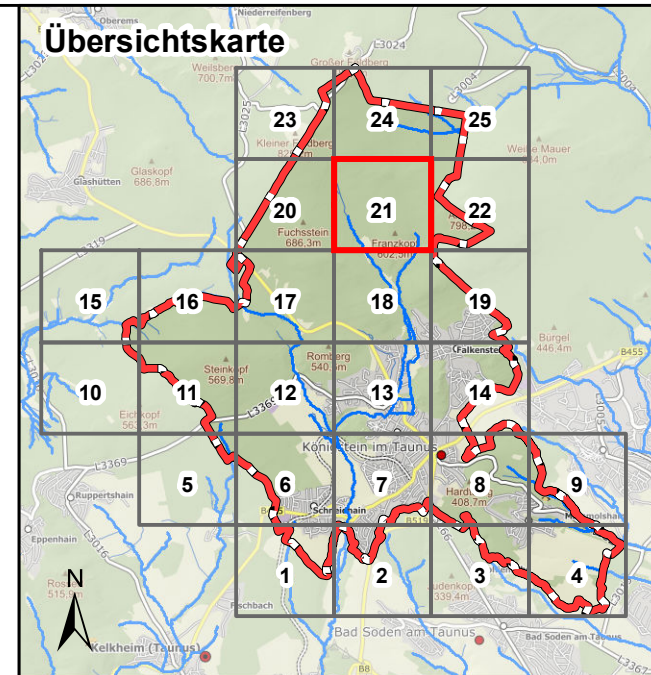
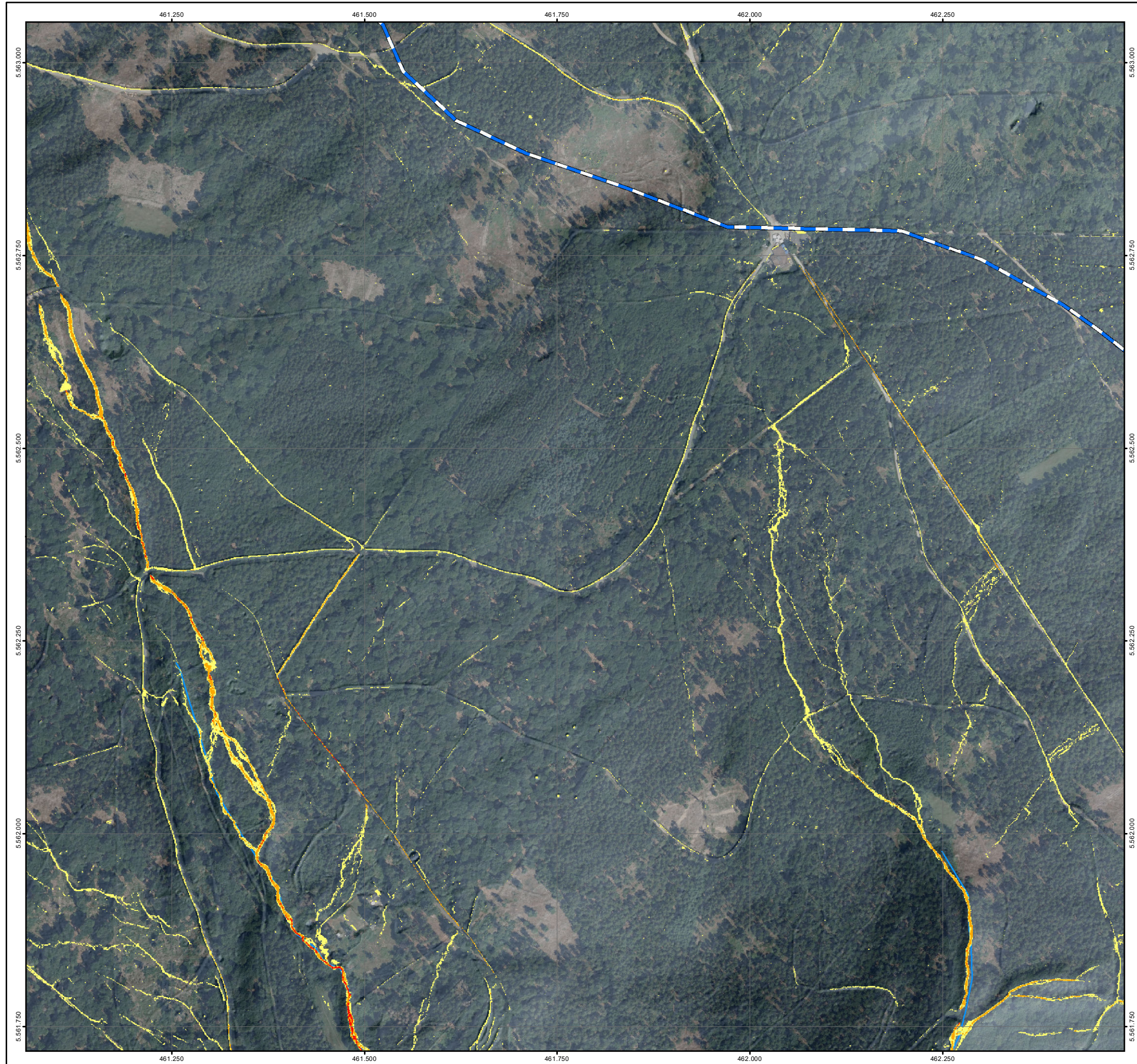

**Legende**

**Fließgeschwindigkeiten (Starkregen)**

- < 0,50 m/s
- 0,50 - 1,00 m/s
- > 1,00 m/s
- Gesetzliches Überschwemmungsgebiet HQ100 (festgesetzt)
- Gesetzliches Überschwemmungsgebiet HQ100 (ungeprüft)

**Grenzen**

- Stadtgrenze
- Einzugsgebiete
- Fließgewässer

0 125 250 Meter

Datengrundlage: Hessische Verwaltung für Bodenmanagement und Geoinformation  
 Gefördert durch das Hessische Ministerium für Umwelt, Klimaschutz, Landwirtschaft und Verbraucherschutz (HMUKLV) aus dem Landesprogramm zur „Förderung von kommunalen Klimaschutz- und Klimaanpassungsprojekten sowie von kommunalen Informationsinitiativen“

Auftraggeber:  
**Der Magistrat der Stadt Königstein im Taunus**  
 Burgweg 5  
 61462 Königstein im Taunus



Bearbeiter:  
 Andreas Blank  
 Ingenieurbüro für Wasserbau und Wasserwirtschaft  
 Stielstraße 20, 65201 Wiesbaden



Projekt:  
**Starkregengefahrenkarten für die Stadt Königstein im Taunus**

**Fließgeschwindigkeitskarten**  
 Starkregenindex 7 von 12 - außergewöhnlicher Starkregen

Maßstab:	Datum:	Blattschnitt:
1 : 5.000	Juni 2026	21

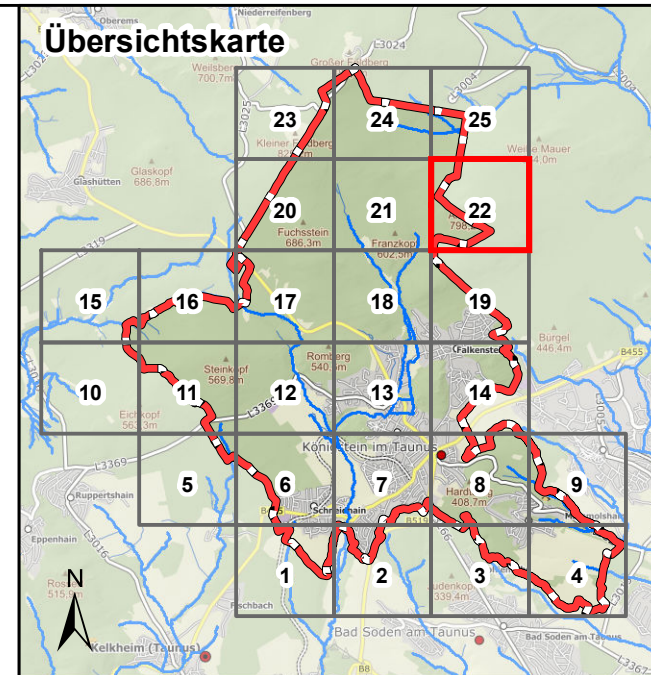
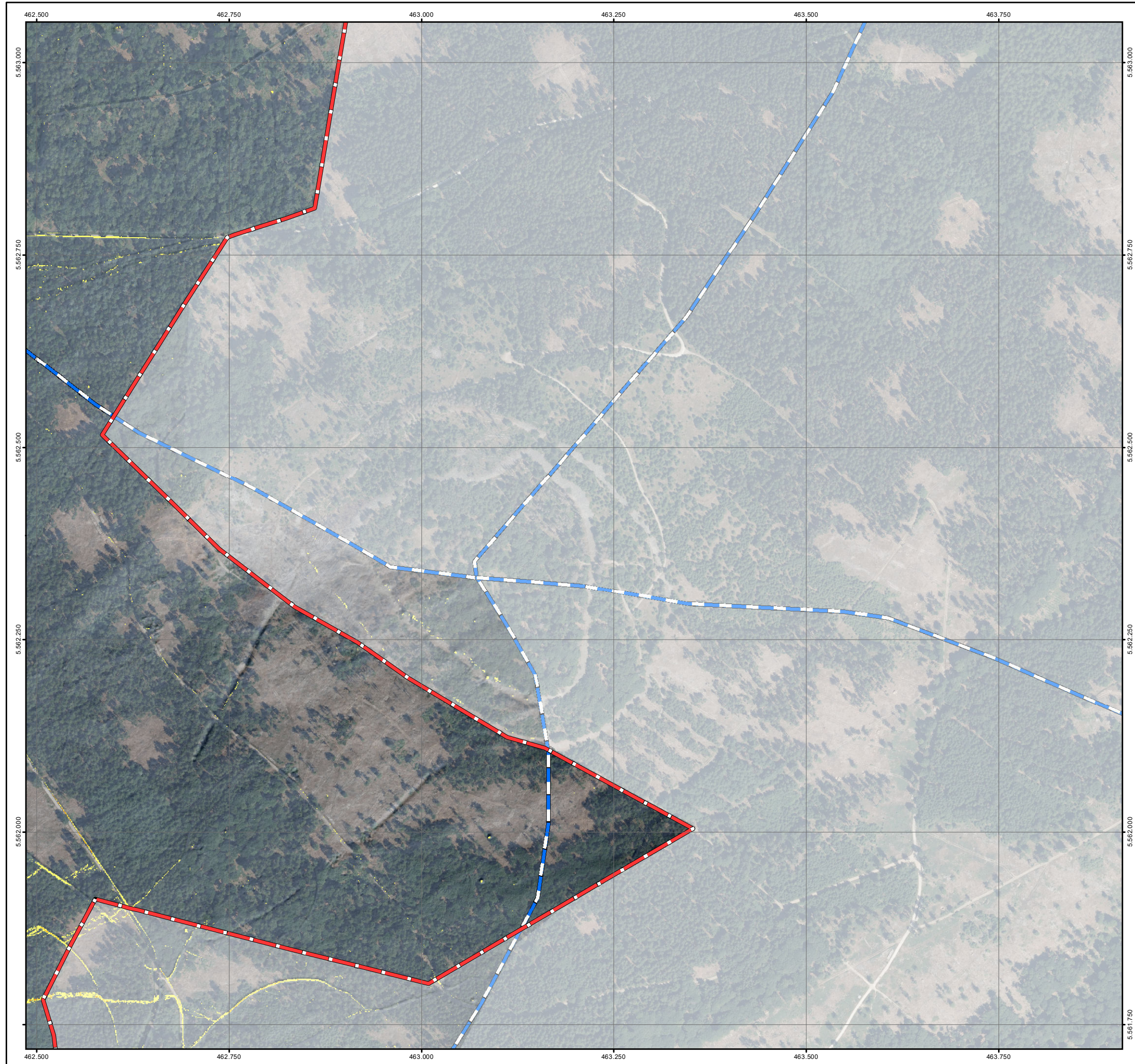

**Legende**

**Fließgeschwindigkeiten (Starkregen)**

- < 0,50 m/s
- 0,50 - 1,00 m/s
- > 1,00 m/s
- Gesetzliches Überschwemmungsgebiet HQ100 (festgesetzt)
- Gesetzliches Überschwemmungsgebiet HQ100 (ungeprüft)

**Grenzen**

- Stadtgrenze
- Einzugsgebiete
- Fließgewässer

0 125 250 Meter

Datengrundlage: Hessische Verwaltung für Bodenmanagement und Geoinformation  
 Gefördert durch das Hessische Ministerium für Umwelt, Klimaschutz, Landwirtschaft und Verbraucherschutz (HMUKLV) aus dem Landesprogramm zur „Förderung von kommunalen Klimaschutz- und Klimaanpassungsprojekten sowie von kommunalen Informationsinitiativen“

Auftraggeber:  
**Der Magistrat der Stadt Königstein im Taunus**  
 Burgweg 5  
 61462 Königstein im Taunus



Bearbeiter:  
 Andreas Blank  
 Ingenieurbüro für Wasserbau und Wasserwirtschaft  
 Stielstraße 20, 65201 Wiesbaden



Projekt:  
**Starkregengefahrenkarten für die Stadt Königstein im Taunus**

Plandarstellung:  
**Fließgeschwindigkeitskarten**  
 Starkregenindex 7 von 12 - außergewöhnlicher Starkregen

Maßstab:	Datum:	Blattschnitt:
1 : 5.000	Juni 2026	22

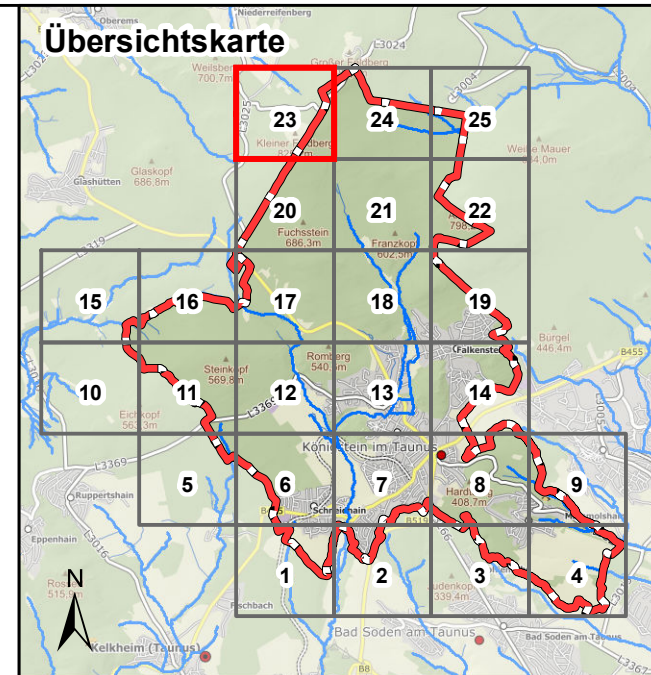
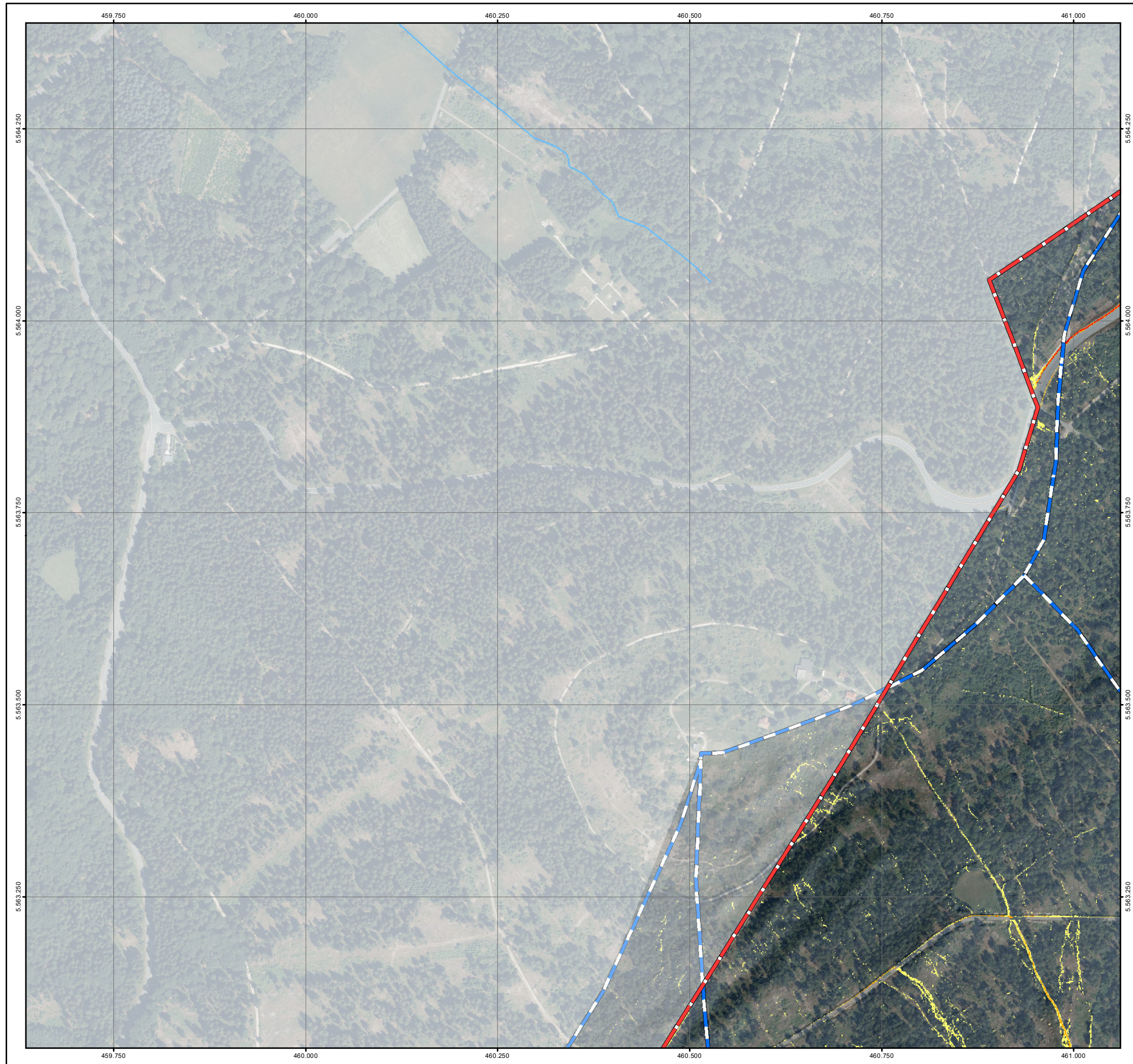

**Legende**

**Fließgeschwindigkeiten (Starkregen)**

- < 0,50 m/s
- 0,50 - 1,00 m/s
- > 1,00 m/s
- Gesetzliches Überschwemmungsgebiet HQ100 (festgesetzt)
- Gesetzliches Überschwemmungsgebiet HQ100 (ungeprüft)

**Grenzen**

- Stadtgrenze
- Einzugsgebiete
- Fließgewässer

0      125      250      Meter

Datengrundlage: Hessische Verwaltung für Bodenmanagement und Geoinformation  
 Gefördert durch das Hessische Ministerium für Umwelt, Klimaschutz, Landwirtschaft und Verbraucherschutz (HMUKLV) aus dem Landesprogramm zur „Förderung von kommunalen Klimaschutz- und Klimaanpassungsprojekten sowie von kommunalen Informationsinitiativen“

Auftraggeber:  
**Der Magistrat der Stadt Königstein im Taunus**  
 Burgweg 5  
 61462 Königstein im Taunus



Bearbeiter:  
 Andreas Blank  
 Ingenieurbüro für Wasserbau und Wasserwirtschaft  
 Stielstraße 20, 65201 Wiesbaden



Projekt:  
**Starkregengefahrenkarten für die Stadt Königstein im Taunus**

**Plandarstellung:**  
**Fließgeschwindigkeitskarten**  
 Starkregenindex 7 von 12 - außergewöhnlicher Starkregen

Maßstab:	Datum:	Blattschnitt:
1 : 5.000	Juni 2026	23

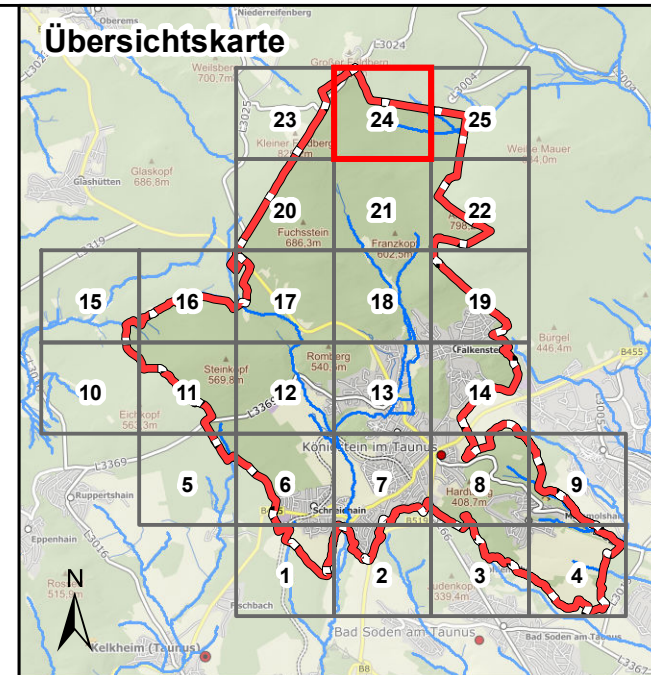
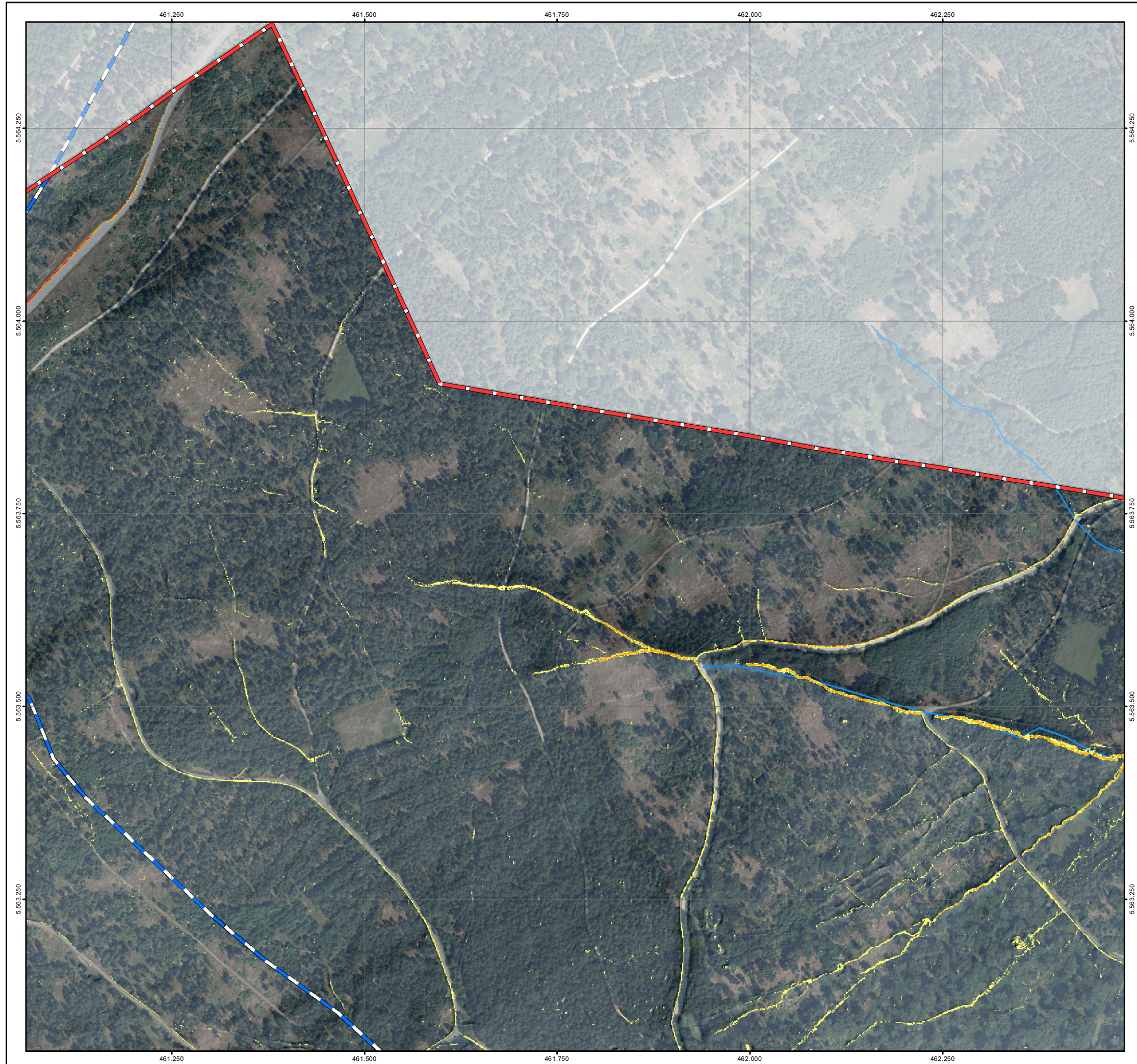

- Legende**
- Fließgeschwindigkeiten (Starkregen)**
- < 0,50 m/s
  - 0,50 - 1,00 m/s
  - > 1,00 m/s
  - Gesetzliches Überschwemmungsgebiet HQ100 (festgesetzt)
  - Gesetzliches Überschwemmungsgebiet HQ100 (ungeprüft)

- Grenzen**
- Stadtgrenze
  - Einzugsgebiete
  - Fließgewässer
- 0 125 250 Meter

Datengrundlage: Hessische Verwaltung für Bodenmanagement und Geoinformation  
 Gefördert durch das Hessische Ministerium für Umwelt, Klimaschutz, Landwirtschaft und Verbraucherschutz (HMUKLV) aus dem Landesprogramm zur „Förderung von kommunalen Klimaschutz- und Klimaanpassungsprojekten sowie von kommunalen Informationsinitiativen“

Auftraggeber:  
**Der Magistrat der Stadt Königstein im Taunus**  
 Burgweg 5  
 61462 Königstein im Taunus



Bearbeiter:  
 Andreas Blank  
 Ingenieurbüro für Wasserbau und Wasserwirtschaft  
 Stielstraße 20, 65201 Wiesbaden



Projekt:  
**Starkregengefahrenkarten für die Stadt Königstein im Taunus**

Plandarstellung:  
**Fließgeschwindigkeitskarten**  
 Starkregenindex 7 von 12 - außergewöhnlicher Starkregen

Maßstab:	Datum:	Blattschnitt:
1 : 5.000	Juni 2026	24

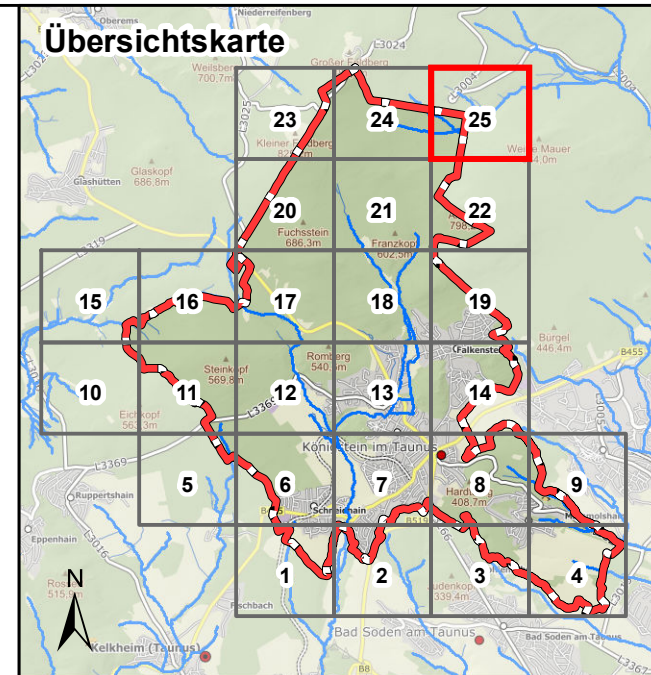
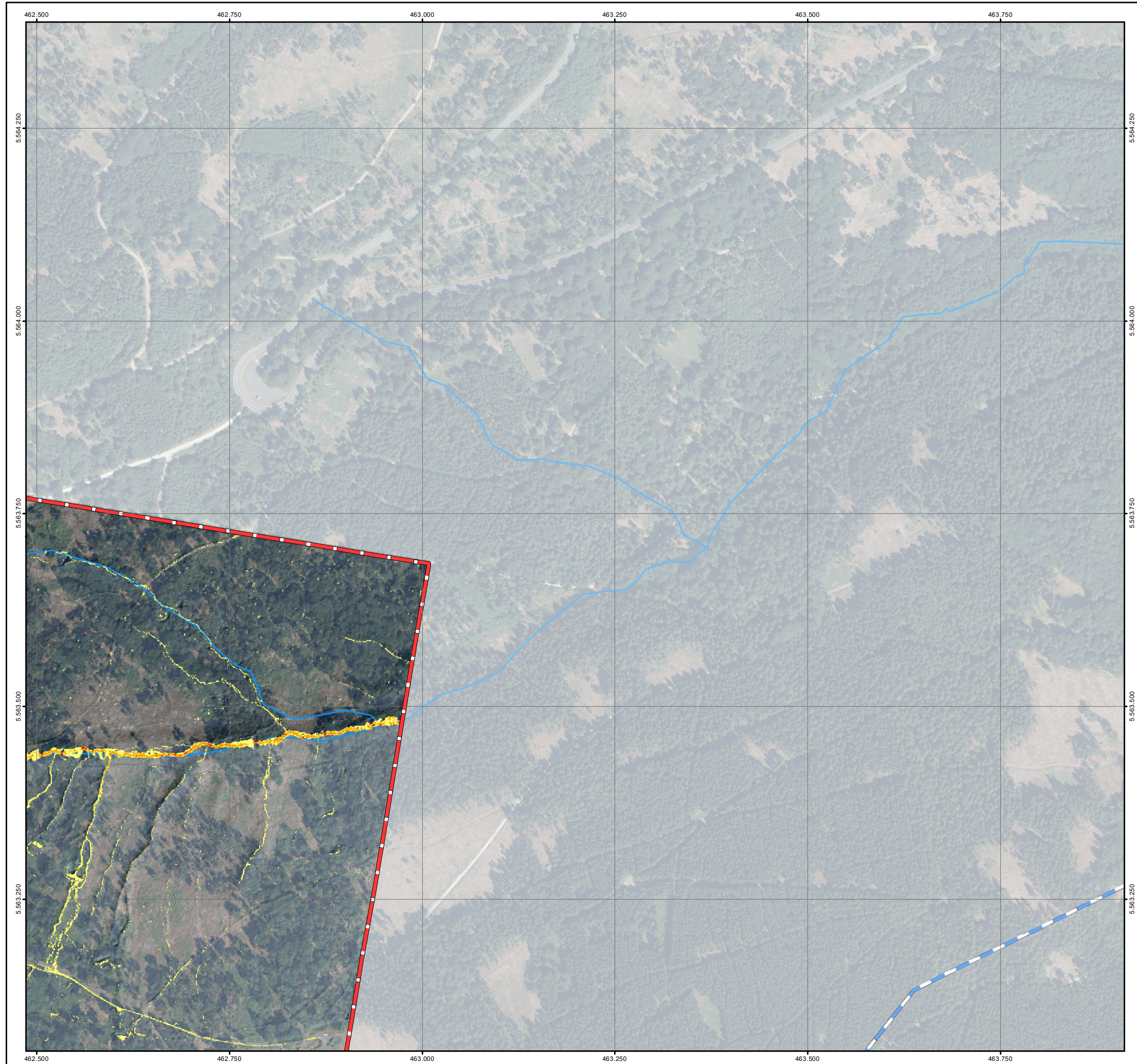

- Legende**
- Fließgeschwindigkeiten (Starkregen)**
- < 0,50 m/s
  - 0,50 - 1,00 m/s
  - > 1,00 m/s
  - Gesetzliches Überschwemmungsgebiet HQ100 (festgesetzt)
  - Gesetzliches Überschwemmungsgebiet HQ100 (ungeprüft)

- Grenzen**
- Stadtgrenze
  - Einzugsgebiete
  - Fließgewässer
- 0 125 250 Meter

Datengrundlage: Hessische Verwaltung für Bodenmanagement und Geoinformation  
 Gefördert durch das Hessische Ministerium für Umwelt, Klimaschutz, Landwirtschaft und Verbraucherschutz (HMUKLV) aus dem Landesprogramm zur „Förderung von kommunalen Klimaschutz- und Klimaanpassungsprojekten sowie von kommunalen Informationsinitiativen“

Auftraggeber:  
**Der Magistrat der Stadt Königstein im Taunus**  
 Burgweg 5  
 61462 Königstein im Taunus



Bearbeiter:  
 Andreas Blank  
 Ingenieurbüro für Wasserbau und Wasserwirtschaft  
 Stielstraße 20, 65201 Wiesbaden



Projekt:  
**Starkregengefahrenkarten für die Stadt Königstein im Taunus**

Plandarstellung:  
**Fließgeschwindigkeitskarten**  
 Starkregenindex 7 von 12 - außergewöhnlicher Starkregen

Maßstab:	Datum:	Blattschnitt:
1 : 5.000	Juni 2026	25